Nr 205. Sobota, dnia 8 Września 1934 roku. Cena 10 gr. Rok XXIX.

GONIEC CZĘSTOCHOWSKI

DZIENNIK POLITYCZNY, SPOŁECZNY, EKONOMICZNY i LITERACKI.

W dniu Narodzenia Najśw. Maryi Panny lud polski spieszy do tronu swej Królowej

Co roku na uroczystość Narodzenia Najśw. Marji Panny w dn. 8 września ściągają nieprzejrzane rzesze pątnicze do Częstochowy na Jasną Górę, ową stolicę wiary i polskości. Niezliczone pielgrzymki z pieśnią nabożną na ustach odbywają długie nieraz i uciążliwe wędrówki piesze z najdalszych nawet zakątków kraju naszego, aby w cudami słynącej świątyni Matki Boskiej Częstochowskiej zaczerpnąć otuchy i mocy do dalszych zmagań z przeciwnościami życia.

Z racji tysiącdziewięćsetletniego Jubileuszu Odkupienia świata w tym roku świętym rzesze pielgrzymów jeszcze liczniej, niż po inne lata przybywają na Jasną Górę, dążąc do stóp swej ukochanej Marji Częstochowskiej, aby złożyć Królowej i Opiekunce ludu hołd należny, zanieść korne modły w dniu Jej uroczystego święta i dostąpić łask Jubileuszowych.

Na obrazku obok widzimy jedną z owych dorocznych pielgrzymek, w barwnych strojach ludowych, które pod przewodnictwem własnego duszpasterza podążają na doroczne odpusty do Częstochowy. Niezliczona moc takich pielgrzymek przeciąga dziś przez ulice naszego miasta, służąc godnym wzorem pobożności.

Uroczystość dzisiejsza 8-go września, święto Narodzenia Najśw. Maryi Panny i odpust będzie ostatnim w tym roku wielkiem zgromadzeniem rzesz pątniczych u stóp Jasnej Góry. Udział wielotysięcznych mas ludu wiernego już samą liczebnością olbrzymią zadokumentuje miłość polskiego narodu ku Panience Częstochowskiej.

Papieska Kaplica Matki Boskiej Częstochowskiej w Castel Gandolfo i Paulini w Rzymie.

Wiadomo z historji, że zakon Paulinów posiadał od niepamiętnych czasów rezydencję w Rzymie najpierw przy kościele Zbawiciela na falach (in Onda) następnie przy kościele św. Stefana na górze Cielio, a wreszcie przy kościele św. Pawła I Pustelnika niedaleko kościoła N. Maryi Panny Śnieżnej. Kościół Zbawiciela i św. Stefana utracili w czasie klęsk na Węgrzech, kiedy Paulini zmniejszyli się do tego stopnia, że nie mieli kogo posłać do Rzymu. Kościół św. Stefana papież Grzegorz XIII oddał Jezuitom na utrzymanie kolegjum niemieckiego.

W roku 1658 w dniu 11 marca O. Marcin Borkowicz, jenerał zakonu Paulinów na kapitule jeneralnej w klasztorze Matki Boskiej w Tall na Węgrzech postanowił wraz z definitorami, aby wysłać do Rzymu O. Jana Vannouezi z dwoma ojcami prowincji polskiej, a mianowicie: O. Aleksym Rypińskim i O. Mikołajem Lubniczem dla założenia tam klasztoru z kościołem pod wezwaniem św. Pawła I Pustelnika, któryby w Wiecznem Mieście miał możność pracować i korzystać z łask i przywilejów Namiestnika Chrystusowego. Spełniając wolę Jenerała zakonu w końcu marca wymienieni zakonnicy udali się do Rzymu przez Neostad, mając z sobą listy polecające od królów polskiego i węgierskiego do papieża Aleksandra VII. Przy pomocy Bożej przybyli do Rzymu 29 kwietnia, przywożąc z sobą książki, opisujące cudowną obronę Jasnej Góry 1656 roku.

Już 6-go maja za wstawieniem się kardynałów otrzymali wezwanie, aby się stawili w Castel Gandolfo na audjencję do papieża Aleksandra VII który tam zamieszkiwał w pałacu nad brzegami cudnego jeziora. W Castel Gandolfo byli przyjęci wspaniale i ugoszczeni obiadem, przy którym asystował jeden z ministrów stołu papieskiego. Po spożyciu obiadu byli zawezwani przez mistrza dworu kardynała Rospigliosi (późniejszego papieża Klemensa IX) i wprowadzeni do kardynała Chigi, bratanka papieża, przez którego po wręczeniu mu listu od nuncjusza w Polsce, Pignatelli i książki o obronie Jasnej Góry 1655 r., byli przyjęci z wielką łaskawością i obietnicą przedstawienia ich papieżowi. Zaledwie też powrócili z tej wizyty na mieszkanie, aliści przybywa Pompejusz Scartali i oznajmia, aby bez zwłoki szli do pałacu do Papieża. Przybyli Paulini, zatrzymali się w przedpokoju, gdzie kardynałowie Chigi Colonna i Rospigliosi, oraz książę Ludowisi oczekujący, wprowadzili ich przed oblicze Papieża, który wobec tych czterech książąt przyjął Paulinów uroczyście. Po ucałowaniu nóg Ojca Świętego, O Jan wygłosił mowę w języku łacińskim, po której ofiarowali Paulini papieżowi obraz Matki Boskiej Częstochowskiej z opisem oblężenia Jasnej Góry przez Szwedów w 1655 oraz mapy Węgier i Polski, w których to krajach zakon Paulinów znajdował się w kwitnącym stanie. Ojciec święty przyjął łaskawie ofiarowany obraz Matki Boskiej Częstochowskiej z wyrazem wdzięczności i przez pewien czas jedną ręką podtrzymując obraz a drugą książkę i memorjały, zapytał następnie, co oznaczają blizny i cięcia na twarzy Najśw. Panny? Odpowiedział krótko Ojciec Aleksy: „Przez Tatarów był ten święty obraz zraniony w szyję, a przez Husytów na twarzy". Co usłyszawszy Ojciec święty, rozkazał umieścić obraz cudowny w miejscu odpowiednim na podaną zaś suplikę odpowiedział, że rozkaz wyda, aby w Rzymie dano reskrypt odpowiedni.

Przepędziwszy noc w konwencie Kapucynów w Castel Gandolfo, Paulini powrócili następnego dnia do Rzymu, gdzie 4 czerwca otrzymali reskrypta odpowiednie, potwierdzenie wszystkich przywilejów oraz łask nadanych zakonowi Paulinów. W dniu 1 października otrzymali znów audjencję i pozwolenie Ojca świętego na powrót do swych prowincji w tych mniej więcej słowach: „Wasze memorjały nie otrzymały jeszcze pożądanego skutku, ponieważ prośba wasza o założeniu kościoła i klasztoru zakonu św. Pawła I Pustelnika nie może być na razie uskuteczniona, gdyż to zostawiamy do czasu więcj spokojnego. Szczęśliwi jednak jesteście że za przyczyną Matki Boskiej z Jasnej Góry Częstochowskiej stał się nam drogim zakon Świętego Pawła I Pustelnika z powodu jego zasług względem Stolicy Apostolskiej. Ja z tego powodu nie przestanę was zawsze miłować i pomagać wam w potrzebach". Udzielił następnie Ojciec św. onym Ojcom odpustów szczególniej na godzinę śmierci. Ojcowie Paulini z radością opuścili podwoje Ojca Chrześcijaństwa, a wkrótce potem dwóch Paulinów udało się przez Loret do swych klasztorów, pozostawiając w Rzymie O Jana Wannouezi, który dopiero 8 maja 1659 r. mógł opuścić Wieczne Miasto, aby powrócić do Tyrnawy, gdzie miał zająć się wychowaniem młodych Paulinów i wykonać zlecenie Ojca świętego, który wreczyć mu kazał odpowiednie instrukcje i listy.

Nie chcę tu opisywać historji budowy klasztoru św. Pawła Pustelnika w Rzymie i jego utratę, gdyż o tem było pisane wiele. Tu tylko wspomnę krótko o przedziwnej opiece Matki Boskiej Częstochowskiej, która przyczyną swoją u Boga sprawiła, że zakon Paulinów w roku 1934 powrócił do Rzymu i zamieszkuje przy starożytnym kościele św. Katarzyny della Rota. Pierwotny tytuł tego kościoła nosił nazwę N. Maryi Panny in Catinaris, a to z powodu przytułku jaki tu się znajdował dla wykupionych z niewoli barbarzyńców Trypolisu i Tunisu, którzy swoje kajdany składali u stóp obrazu Matki Boskiej. Przy tym kościele była parafja. Obecnie znajduje się bractwo św. Anny parafrenjerów, czyli służby Ojca świętego. Do kościoła tego przychodzą po błogosławieństwo niewiasty Rzymu, aby uprosić sobie u Boga za przyczyną św. Anny szczęśliwe rozwiązanie. Paulini więc otrzymując kapelanję przy tym kościele, stają się bliskimi Ojcu św. który jest Biskupem Rzymu i pierwszym Zwierzchnikiem parafrenjerów. Dziekan kolegjum kardynalskiego jest protektorem Arcybractwa św. Anny, a kanonicy bazyliki św. Piotra są właścicielami tego kościoła od najdawniejszych czasów.

Muszę tu zaznaczyć, że po 130 latach nieobecności w Rzymie w tym roku Paulini razem z innymi zakonnikami w dniu 2 lutego t. j. Oczyszczenia N. Maryi Panny mogli ofiarować gromnicę Ojcu świętemu który mile ten skromny dar zakonu przyjąć raczył. W Castel Gandolfo, obecnie nam panujący Papież, Pius XI, urządził kaplicę swoją domową pod wezwaniem Matki Boskiej Częstochowskiej, gdzie widzimy na ścianach obronę Częstochowy z Kordeckim na czele z roku 1655 i cud nad Wisłą r. 1920. Obrazy te są dziełem polskiego malarza Tadeusza Rozena. W ołtarzu jest obraz Matki Boskiej Częstochowskiej, dar Paulinów z Jasnej Góry. Miłą musi być Ojcu świętemu kaplica Matki Boskiej, gdyż na audjencji w lipcu b. r. podziękował O. Piusowi Przeździecki, jenerałowi Paulinów, za ten obraz z drogiej mu Częstochowy. Obraz Matki Boskiej Częstochowskiej malował O. Augustyn Jędrzejczyk, Paulin przeor ze Skałki. Niech więc Matka Boska z Ja

snej Góry błogosławi Ojcu św. Piusowi XI w pracy dla dobra Kościoła, niech wzmacnia w kierowaniu łodzią św. Piotra na burzliwych falach tego żywota, niech Ojciec święty, Pius XI błogosławi tę Polskę, której, według słów Piusa IX „gwiazda wolności jednocześnie zaświecić miała z wolnością Kościoła"

O. Alfons Jędrzejewski.

TELEGRAMY

OTTO HABSBURG ZARĘCZYŁ SIĘ Z NAJMŁODSZĄ CÓRKĄ PARY WŁOSKIEJ.

Londyn. — Dzienniki angielskie ogłaszają wiadomość o zaręczynach arcyksięcia Ottona Habsburga z najmłodszą córką królewskiej pary włoskiej, Marją. Arcyksiążę bawi obecnie w Sztokholmie jako gość króla szwedzkiego Gustawa V.

Królewska para włoska złożyła w towarzystwie księżniczki Marji wizytę cesarzowej Zycie, bawiącej obecnie w Viareggio. Oficjalne ogłoszenie zręczyn ma nastąpić w najbliższym czasie.

Dotychczas nie uzyskano potwierdzenia tej wiadomości ani ze Sztokholmu, gdzie bawi arcyksiążę Otton, ani też z Rzymu.

Księżniczka Marja czwarta córka królewskiej pary włoskiej urodziła się dnia 24 grudnia 1914 r. Arcyksiążę Otton jest o dwa lata starszy.

LIKWIDACJA LEGJONU AUSTRJACKIEGO.

Wiedeń. — „Reichspost" donosi z Berlina, że legjon austrjacki ma być ostatecznie zlikwidowany. W obozie pod Koburgiem w Turyngji przebywa już tylko 300 legjonistów, których losy nie są jeszcze pewne. Podobno mają oni być użyci na Pomorzu i Prusach Wschodnich do robót rolnych. Wśród legjonistów panuje przygnębienie. Większość chciałaby wrócić do Austrji i oczekuje amnestji.

Strajk tkaoki

przybiera groźny charakter.

Nowy Jork. — W nocy na czwartek w wielu ośrodkach przemysłu włókienniczego doszło do zaburzeń, w których interwenjować musiała policja. W Filadelfji około 200 strajkujących napadło na pewną fabrykę jedwabiu, będącą jeszcze w ruchu i zdemolowało urządzenie. Nie obyło się tam bez mniej lub więcej rannych. Gdy przybyła policja, napastnicy zdążyli się już ulotnić na własnych autobusach.

Podobne zajścia zdarzyły się w wielu innych częściach Stanów Zjednoczonych.

Z północnej Karoliny nadeszły wiadomości, że ubiegłej nocy strajkujące robotnice napadły na swoje koleżanki, wracające z pracy i dotkliwie je pobiły. Kilkanaście osób musiano odtransportować do szpitala. Liczne kolumny strajkujących objeżdżają na własnych autobusach wszystkie miejscowości, gdzie znajdują się fabryki włókiennicze i siłą zmuszają robotników do solidaryzowania się ze strajkiem.

W czwartek, w trzecim dniu właściwego strajku, lista ofiar obejmowała 6 zabitych i 14 rannych.

W Honepath wykonali strajkujący napad na robotników pewnej fabryki, którzy nie chcieli przyłączyć się do strajku. W czasie starcia 3 ludzi zostało zabitych, a kilku odniosło rany. W miejscowości tej panuje wielkie podniecenie z powodu tych zajść.

W Greenville zastrzelono pewnego robotnika w czasie napadu strajkujących na straż fabryczną.

Z Atlanta, w Georgji, donoszą, że jeden z ciężko rannych, w czasie wczorajszych starć, zmarł.

Do Marion, w północnej Karolinie, wysłano trzy kompanje milicji, a dwie kompanje do Concord.

KIEROWNICTWO PRZEDSZKOLA

ST. LIGĘZÓWNY

w CZĘSTOCHOWIE,

Al. Kościuszki 8 tel. II-86

Przyjmuje zapisy dzieci od lat 3-ch.

Kancelarja czynna codziennie od godz. 9 — 12 oraz 15 — 19.

Dzieciom urzędników państwowych przysługują znaczne ulgi.

3 złote miesięcznie składki

w

TOWARZYSTWIE UBEZPIECZEŃ NA ŻYCIE

„VITA i KRAKOWSKIE" S. A.

W WARSZAWIE, UL. JASNA 6

w Katowicach, ul. Pocztowa 6

przyniosą Twej rodzinie lub Tobie samemu

około zł. 1500.-

Żądajcie prospektów!

Przed wielką rozgrywką genewską

Paryż. — Najtrudniejsza rozgrywka polityczna okresu powojennego — jak prasa francuska nazywa wrześniowe obrady Ligi Narodów rozpocznie się dziś wstępnemi konferencjami mężów stanu, zjeżdżających się do Genewy.

Na pierwszy ogień dyskusji pójdzie sprawa plebiscytu w Zagłębiu Saary, a w szczególności ewentualnego ustanowienia w Zagłębiu międzynarodowej policji, któraby umożliwiła swobodne przeprowadzenie plebiscytu.

Największą uwagą skupiać się będzie od pierwszego dnia około zakulisowych rozmów, dotyczących wstąpienia Rosji sowieckiej do Ligi Narodów oraz wiążącej się z tem nowej polityki międzynarodowej.

Do Genewy przybył wczoraj min. Beck min. Titulescu i min. Benesz, który odbył wczoraj w Marienbadzie ważną konferencję z Litwinowem.

W drodze do Genewy są przedstawiciel Forreign Office, Eden, irlandzki prezydent De Valera.

W czwartek opuścił Paryż udając się do Genewy, min. Barthou i delegacja rządu francuskiego.

Aresztowanie b. prezesa „Żyrardowa"

HR H. POTOCKIEGO.

Warszawa. — Śledztwo w sprawie Żyrardowa przeniosło się również na osobę b. prezesa Żyrardowa hr. Henryka Potockiego. W dniu wczorajszym hr. Henryk Potocki został wezwany na przesłuchanie do sędziego śledczego do spraw szczególnej wagi Jana Demanta. Przesłuchanie trwało kilka godzin. Niezwłocznie po przesłuchaniu sędzia Demant wydał nakaz aresztowania hr. Potockiego. Aresztowanego wprost z gmachu sądu apelacyjnego odstawiono do więzienia przy ul. Dzielnej na t. zw. Pawiak.

Sędzia śledczy do spraw szczególnej wagi p. J. Demant dokonał ostatnio zabezpieczenia wielu dowodów w sprawie afery kapitalistów francuskich na terenie Żyrardowa. Sędzia Demant odwiedził m. in. biuro zakładów Żyrardowskich przy ul. Traugutta, gdzie zbadał znajdujące się tam księgi buchalteryjne, faktury i t. p. Dokumenty te dotyczą działalności Żyrardowa za okres rządów francuskiej większości. Ze względu na to, iż księgi potrzebne są sekwestratorom, sędzia śledczy zabezpieczył je, oddając pod odpowiedzialny dozór głównego buchaltera biura zakładów.

Pierwsza część Challenge'u zakończona

TRÓJKA POLAKÓW NA PIERWSZYCH MIEJSCACH. — START DO LOTU OKRĘŻNEGO.

Warszawa. — W czwartek panowała w Warszawie od wczesnego ranka fatalna pogoda. We wczesnych godzinach rannych padał deszcz przy silnej mgle. Później mgła opadła, ale deszcz padał.

Wyznaczone na wczesne godziny ranne ostatnie próby techniczne na Okęciu uległy opóźnieniu, a w pewnej chwili musiały być nawet przerwane i podjęte na nowo.

Najwięcej prób brakowało Włochom. Nie wypadły one dla nich jednak pomyślnie.

W szybkości minimalnej czterej zawodnicy włoscy nie zdobyli ani jednego punktu, gdyż aparaty ich nie mogły wydobyć z siebie mniejszej szybkości minimalnej, niż 80 klm. na godzinę. Bardzo dobry wynik natomiast osiągnął Anglik Macpherson, który poprawił swoją szybkość minimalną. Jak na amatora, jest to poprostu rekord. Jego szybkość minimalna wynosiła 62 klm. na godzinę. Przy znano mu 38 punktów. Również Niemiec Francke dokonał próby startu. Wypadła ona nie najlepiej.

Tak więc zakończono próby techniczne. Pierwsza część międzynarodowych zawodów lotniczych Challenge 1934 została zakończona.

Dotychczasowe wyniki ogólne

1)	Bajan	994	17)	Włodarkiewicz	890
2)	Karpiński	954	18)	Zaczek	890
3)	Płonczyński	953	19)	Pasewald	885
4)	Seidemann	939	20)	Skrzypiński	883
5)	Hubrich	939	21)	Dudziński	875
6)	Buczyński	920	22)	Osterkamp	850
7)	Florjanowicz	919	23)	Morzik	840
8)	Ambruz	915	24)	Gedgowd	839
9)	Anderle	915	25)	Kreuger	815
10)	Hirth	914	26)	Eberhardt	812
11)	Grzeszczyk	907	27)	Macpherson	788
12)	Bayer	902	28)	Colombo	745
13)	Balcer	899	29)	Francois	732
14)	Francke	895	30)	Tessore	697
15)	Gedgowd	893	31)	De Angeli	671
16)	Stein	891	32)	Sanzin	559

Dwóch zawodników odpadło

Z powodu uszkodzenia maszyny wycofał się po nieudałej próbie lądowania zawodnik niemiecki Otto Brindlinger — Nr. konkursowy 12.

Zdecydowano również w łonie ekipy włoskiej, że nie będzie brał udziału w zawodach Ungo Vincenzi, Nr. konkursowy 41. Vincenzi nie wykonał próby zużycia paliwa. W czasie lotu na trasie trójkątnej zabłądził i nie przeleciał nad żadnym z punktów kontrolnych.

Jak wynika z tabeli dotychczasowych wyników, pierwsze trzy miejsca zajmują Polacy: Bajan, Karpiński i Płonczyński. Za nimi idą dopiero dwaj Niemcy Seideman i Hubrich. W pierwszej dziesiątce znajduje się w tej chwili pięciu Polaków, trzech Niemców i dwuch Czechów. Sytuacja jest niewątpliwie dobra.

Ogólna ilość punktów możliwych do zdobycia wynosi praktycznie około 1700. Pierwsi trzej Polacy mają obecnie około 1,000 punktów.

Lot okrężny w najidealniejszym teoretycznym wypadku może dać zawodnikom około 900 punktów. W praktyce jednak liczyć trzeba na 600 punktów.

Ostatnia próba szybkości maksymalnej dać może do 100 punktów. O ile w locie okrężnym dużą wagę przywiązuje się na regularność lotu i o szybkość przeciętną do 210 klm. na godzinę, to w szybkości maksymalnej należy oczekiwać, że niemieckie maszyny zwłaszcza, wyciągać będą do 310 klm. na godzinę.

Jeśli chodzi o zużycie paliwa, to tutaj sukces odniosły przedewszystkiem maszyny niemieckie: „BF-108" z silnikiem Argus As 17 Franckego (95 pkt.), „BF 108" s silnikiem Hirth HM 8 Juncka (90 pkt.) i „BF-108" z silnikiem Hirth Mm 8 Osterkampfa (86 pkt.).

Start do lotu okrężnego

W piątek rano o godz. 5 rozpoczęty został wedle programu, start do lotu okrężnego. Start ten odbędzie się w kolejności ustalonej w drodze losowania przed tygodniem i odbędzie się z lotniska mokotowskiego.

Lot okrężny jest konkurencją najzupełniejszą ze wszystkich prób challenge'u, jednocząc próbę maszyn i egzamin ludzi.

Trasa lotu okrężnego prowadzi, jak wiadomo, z Warszawy do Królewca (281 klm) z Królewca do Berlina (537 km), z Berlina do Kolonji (479 km), z Kolonji do Brukseli (173 km), Bruksela — Paryż (280 km) Paryż — Bordeaux (494 km), Bordeaux — Pau (174 km), Pau — Madryt (410 km), Madryt — Sewilla (407 km), Sevilla — Casablanca (486 km), Casablanca — Meknet (201 km), Meknet — Sibi Bel Abbes (473 km), Sibi Bel Abbes — Alger (382 km), Alger — Biskra (309 km), Biskra — Tunis (466 km), Tunis (466 km), Tunis — Palermo (305 km), Palermo—Neapol (570 km), Neapol — Rzym (191 km), Rzym — Rimini (231 km), Rimini — Zagrzeb (509 km), Zagrzeb — Wiedeń (272 km), Wiedeń — Brno (108 km), Brno — Praga (186 km), Praga — Katowice (321 km), Katowice — Lwów (353 km), Lwów — Wilno (547 km), Wilno — Warszawa (392). Razem trasa lotu okrężnego ma 9.527 km.

Konkurencja ta łączy próbę zarówno ludzi, jak i maszyn. Zawodnik winien przelatywać nad punktami kontrolnemi (nad niektóremi zrzucać meldunek ciężarkowy) i lądować na postojach obowiązkowych, na których czas spędzony będzie mu, przy obliczaniu szybkości średniej, odliczany. Może, w razie potrzeby, lądować poza lotniskami obowiązkowemi, ale czas pobytu na nich nie będzie mu odliczony i wejdzie do rachuby szybkości średnej. Noce powinien spędzać na lotniskach o postojach obowiązkowych. Za noce spędzone gdzieindziej odlicza się punkty karne (60 za pierwszą noc, 100 za drugą; za dalszą noc spędzoną poza lotniskiem obowiązkowem — zawodnik zostaje wyeliminowany). Wyruszając na trasę, każdy zawodnik otrzymuje awansem 160 pkt., żeby było z czego skreślać mu punkty karne.

Podstawą klasyfikacji będzie szybkość średnia z całej trasy. Klasyfikacja zaczyna się od szybkości średniej 135 km. na godz., poniżej której zawodnik zostaje wyeliminowany. Do szybkości średniej 140 km. na godz. zostaje przyznane zero punktów; szybkość średnia jest punktowana do 210 km na godz., w którym to wypadku skrajnym zostaje przyznane 180 pkt. Za przekroczenie szybkości 210 km. na godz. zawodnik nie otrzymuje punktów za lot okrężny; to samo, o ile szybkość średnia przewyższa więcej, niż o 15 km. na godz. szybkość osiągniętą przy próbie zużycia paliwa, choćby była mniejsza od krytycznej cyfry 210, Jest to t. zw. próba regularności.

Uzależnienie punktacji za lot okrężny od szybkości próby zużycia paliwa ma na celu, aby punktacja za zużycie była przyznawana przy szybkości, zbliżonej do warunków zastosowania użytkowego.

Lotnicy przelecą przez 12 krajów, lądując na 27 lotniskach; przelatują nad ośmioma punktami kontrolnemi.

Zakończenie lotu nastąpić ma lądowaniem w Warszawie w dniu 14 b. m. t. j. piątek i ma się wedle programu, rozpocząć na lotnisku mokotowskim o godz. 12.30. Lądowanie z lotu okrężnego zakończyć się ma 15 b. m. o godz. 20.30.

Jeżeli warunki atmosferyczne będą złe, start oczywiście zostanie opóźniony.

Na starcie stają dziś 32 samoloty: 12 niemieckich, 5 włoskich, 3 czechosłowackie, 11 polskich i jeden angielski w barwach Aeroklubu R. P.

Wczoraj w godzinach popołudniowych piloci udali się na dobrze zasłużony odpoczynek. Przed rozpoczęciem wielkiego

Dziś! Kino „LUNA" Dziś!

„CSIBI"

z Franciszką Gaal na czele.

Humor! Śpiew! Radość! Zachwyt!

W sobotę 8 i niedzielę 9 b. m. początek seansów o g. 12½ w poł., Ostat. seans o 9,30 w.

Kurs z zakresu 7-go Oddziału

Szkoły Powszechnej

Zespół Nauczycieli Szkoły Powszechnej № 7 przy ul. Narutowicza № 29 (Nowa Szkoła) otwiera z dniem 15 września Kurs przygotowujący do egzaminu z zakresu 7-miu oddziałów Szkoły Powszechnej.

Zgłoszenia przyjmuje się codziennie od g. 9 — 13 i od 16 — 18.

Kierownictwo prywatnej 6-cio klasowej koedukacyjnej szkoły powszechnej

St. Ligęzówny

w Częstochowie Al. Kościuszki 8. Telefon 11-86.

przyjmuje zapisy dzieci do klasy

I - II - III - IV - V - VI.

Kancelarja czynna codziennie od g. 9-12 oraz 15-19.

Dzieciom urzędników państwowych przysługują znaczne ulgi.

lotu okrężnego muszą nabrać sił. Tylko w warsztatach w dalszym ciągu mechanicy czynili ostatnie przygotowania. Również w kierownictwie zawodów praca wrzała bez przerwy do późnego wieczora.

Służba łączności została tak zorganizowana, że do Warszawy napływać będą przez czas lotu okrężnego wiadomości z trasy.

Week-end lotniczy

Warszawa. — W piątek rozpocząć się ma wielka impreza lotnicza, urządzona po raz pierwszy w Polsce. Week-end lotniczy będzie wielkim zjazdem międzynarodowych towarzyskich sfer sportowo-lotniczych. W zlocie tym weźmie udział ponad 20 samolotów. Na starcie przed odlotem na week-end stanie na warszawskiem lotnisku mokotowskiem ponad 40 samolotów. Poza zagranicznemi bowiem weźmie w week-endzie udział przeszło 20 maszyn polskich. Polecą na nich przedewszystkiem przedstawiciele naszych Aeroklubów.

Odlot samolotów z Warszawy nastąpić ma między godziną 14 a 14,30. Goście powietrzni udadzą się do Krakowa, gdzie wylądują około godz. 16-ej. Z lotniska po zahangarowaniu samolotów odjadą autobusami do hoteli. Później będą mieli 2 godziny wolne na przechadzkę po mieście, a wieczorem odbędzie się bankiet w Grand-Hotelu.

W sobotę rano międzynarodowi goście lotniczy zwiedzą kościół Marjacki, Muzeum Narodowe, katedrę i Wawel. W godzinach popołudniowych po śniadaniu nastąpi odjazd do Wieliczki, gdzie uczestnicy week-endu zwiedzą saliny. Wieczorem nastąpi powrót do Krakowa i obiad.

WIELKIE PRZYJĘCIE NA CZEŚĆ MARYNARZY SOWIECKICH W GDYNI

Gdynia. — W czwartek w godzinach rannych powrócił do Gdyni z Warszawy dowódca floty sowieckiej admirał Galler, wraz z oficerami eskadry. Tegoż dnia w godzinach popołudniowych w salonach szkoły morskiej odbyło się wielkie przyjęcie połączone z rautem, wydane na cześć eskadry sowieckiej przez komisarza rządu miasta Gdyni mgr. Sokoła.

Tragiczna katastrofa

polskich lotników w górach hiszpańskich.

Warszawa. — Jak donieśliśmy, tragiczny wypadek zdarzył się w Pirenejach dwum lotnikom polskim.

Wiadomość była krótka: Inżynier Kazimierz Baliński nie żyje. Porucznik Kosiński jest ranny.

Szczegóły wypadku są następujące:

Inż. Kazimierz Baliński, asystent działu montażowego fabryki silników Skoda, jako wybitny fachowiec, który brał udział w budowie polskich silników, wmontowanych do naszych aparatów challengeowych, został delegowany przez kierownictwo międzynarodowych konkursów lotniczych do odpowiedzialnej funkcji nadzoru technicznego nad rajdem. — Jeszcze przed tygodniem inż. Baliński wyjechał pociągiem do Paryża. Zadaniem jego było niesienie ewentualnej pomocy technicznej naszym zawodnikom we Francji, Italji i w Hiszpanji. Podlegały mu punkty polskiej pomocy technicznej w Paryżu, Bordeaux, Pau i Rzymie, a także niektóre punkty w Hiszpanji. Do pomocy przydano mu montera z zakładów Skoda. Inżynier i mechanik zabrali z Warszawy do Francji cały ładunek zapasowych części silników.

Przed kilku dniami odleciał do Paryża samolotem „Lublin R 13" znakomity akrobata por. Kosiński z 2 pułku lotniczego, stacjonowanego w Krakowie. — Ten sam, który popisywał się niezwykle efektownemi ewolucjami powietrznemi w dniu otwarcia Challenge'u 28 sierpnia, w obecności P. Prezydenta R. P., rządu i kół publiczności. Por. Kosiński miał za zadanie utrzymanie łączności pomiędzy poszczególnemi punktami trasy lotu okrężnego. Poza tem przewidziane było, że w razie odpadnięcia kogoś z ekipy polskiej, zająłby on miejsce pasażera.

We wtorek, dnia 4 b. m., w godzinach południowych inż. Baliński odleciał na samolocie por. Kosińskiego z Paryża do Pau, położonego na granicy hiszpańskiej. Wobec fatalnej pogody wylądowano w Biarritz, oddalonem od Pau zaledwie o 80 do 100 klm. Na lotnisku w Biarritz odradzano naszym lotnikom kontynuowanie podróży, informując o fatalnych warunkach atmosferycznych. Por. Kosiński i inż. Baliński zdecydowali się jednak mimo wszystko kontynuować lot. Odlecieli po godz. 15-ej. Wedle przypuszczeń musieli zabłądzić we mgle. Kilka godzin krążyli w powietrzu, ponad górzystym terenem. Wreszcie zabrakło im benzyny i musieli lądować w Pirenejach. Przymusowe lądowanie nastąpiło w małej wiosce hiszpańskiej Aldudez, w pobliżu miejscowości Tambeluna. Dokładne szczegóły tego lądowania nie są jeszcze znane.

Niewiadomo więc, czy inż. Baliński został w czasie lądowania wyrzucony z aparatu, czy też uderzył w kabinie głową o jakiś metalowy przedmiot. Dość, że został śmiertelnie ranny i w drodze do szpitala w Tambelunie zmarł.

Por. Kosiński jest lekko ranny. Władze hiszpańskie okazały jaknajdalej idącą pomoc i opiekę. Zajęto się z całą serdecznością ofiarami wypadku.

Pogrzeb inż. K. Balińskiego odbył się wczoraj w Tambelunie.

ZWIĄZKI PRACOWNIKÓW ZA OBNIŻENIEM CEN KARTELOWYCH.

Warszawa. — Centralna Rada pracownicza podejmuje akcję w kierunku obniżenia cen artykułów monopolowych i skartelizowanych.

Ostatnio przeprowadzona obniżka cen cukru uważana jest przez sfery pracownicze za niedostateczną.

Organizacje pracownicze wysuwają konieczność obniżenia komornego, zbierają materjały w tej sprawie.

Należy też zauważyć, że Stowarzyszenie urzędników państwowych rozpoczęło pracę nad wnioskami w sprawie oddłużenia urzędników. Do akcji tej przyłączają się też inne związki pracownicze, wysuwając postulat, by oddłużenie objęło cały świat pracowniczy.

Sytuacja powodziowa

Kraków. — W czwartek Soła po krótkiem wezbraniu opada i stan wody w Żywcu o godz. 6-ej rano wynosił 3,16 t. j. 74 cm. ponad stan normalny.

Na Skawie stan wody w Wadowicach o godzinie 7-ej rano wynosił 96 t. j. 1,47 ponad normalny.

Raba wskutek deszczów nagle podniosła się i odczyt na wodowskazie w Proszówkach o godz. 8-ej rano wynosił 4,20 czyli około 3 metry ponad normalny. Dunajec wezbrał nieco. Na wodowskazie w N. Sączu stan wynosi plus 2,67 t. j. o 1,63 ponad stan normalny.

Wisła w Smolicach wskutek deszczów podniosła się i o godz. 4-ej wynosił stan 4,30 t. j., 3 metry ponad normalny. W Krakowie woda utrzymuje się od północy na jednym i tym samym poziomie, o godz. 7-ej rano stan wynosił plus 56 t. j. 2 98 powyżej normalnego.

W Karsach wał został utrzymany, od godziny 2-ej w nocy woda opadła o 5 cm.

Ze wszystkich miejscowości sygnalizują deszcze wprawdzie nie nawalne jednak mające wpływ na dalsze podnoszenie się wód.

Wskutek wielogodzinnego deszczu przybór wody na Skawince jest bardzo znaczny. Skawinka zalała wdłuż swego biegu wielkie przestrzenie pól i łąk, przerywając m. in. gościniec między Skawiną a Radziszowem na przestrzeni przeszło 100 metrów.

200 EKSMISYJ W UB. SIERPNIU.

Warszawa. — W ciągu sierpnia zanotowano 200 nowych rodzin bądź już wyeksmitowanych, bądź też zagrożonych eksmisją. Z tej liczby 20 rodzin ulokowano w schroniskach dla bezdomnych, 80 zaś rodzinom wydano zapomogi na wynajęcie prywatnych mieszkań.

6 MILJONÓW ZŁOTYCH SPŁACI ZNÓW POLSKA.

Warszawa. — W bieżącym miesiącu przypada płatność raty kolejnej pożyczki zaciągniętej przez Polskę przy wydzierżawieniu monopolu zapałczanego koncernowi Kreugerowskiemu. Na cel powyższy przekaże ministerstwo skarbu Bankowi Polskiemu 6 milj. zł.

GROŹNY POŻAR PRZY ULICY FELSZTYŃSKIEGO.

Łódź. — W nocy na czwartek zaalarmowano straż pożarną wiadomością o wybuchu groźnego pożaru w domu przy ulicy Felsztyńskiego, należącym do Wł. Stefanowskiego.

Wyruszyły tam oddziały straży, lecz ogień przerzucił się na posesję, należącą do Leona Fischbucha.

Wśród lokatorów płonących budynków powstała panika. Poczęli oni wyrzucać dobytek na podwórze. W czasie paniki zemdlał 65-letni Ludwik Kraj, do którego musiano wezwać Pogotowie.

Akcja straży pożarnej trwała 4 godziny. Mimo energicznej akcji ogień zniszczył całkowicie dwa piętra domu przy ulicy Felsztyńskiego nr. 32, oraz stajnię i oborę domu przy ul. Felsztyńskiego 30. 10 rodzin pozostało bez dachu nad głową. Przyczyna pożaru nie została dotychczas ustalona.

KRONIKA

Częstochowa 8 Września Sobota

Dziś — Narodzenie N. M. P.
Jutro — Piotra Kl.
Wschód słońca o godz. 5,07
Zachód „ „ 18,16

Kalendarzyk historyczny:
Kropiwną przez Konstantego Ostrowskiego w r. 1514.

— **Zakończenie konferencji Episkopatu na Jasnej Górze.** W dzisiejszy piątek zakończona zostanie doroczna, trzydniowa konferencja Episkopatu Polski, odbywająca się na Jasnej Górze.

Znaczniejsza część książąt Kościoła opuścił w dniu dzisiejszym po południu Częstochowę, udając się do swych siedzib, natomiast kilku Ich Eksc. księży Biskupów zapewne pozostanie na Jasnej Górze, aby wziąć udział w uroczystościach 8-go września, w dniu Narodzenia Najśw. Maryi Panny.

— **Porządek nabożeństw podczas uroczystości Narodzenia Najśw. Maryi Panny**

Piątek 7 września: g. 6 rano — Msza św., podczas której lud śpiewa godzinki, potem kazanie; g. 10,30 r. — przed szczytem suma z kazaniem; g. 2,30 p.p. — Droga Krzyżowa na wałach, potem kazanie przed Szczytem; g. 4 p. p. — Różaniec w Kaplicy M. B.; g. 5 p. p. — Różaniec i kazanie przed Szczytem; g. 7 wiecz. — procesja Eucharystyczna z Najśw. Sakramentem po wałach — nabożeństwo wieczorne przed szczytem z kazaniem. Przeniesienie Najśw. Sakramentu do Bazyliki, gdzie będzie całonocna adoracja Najśw. Sakramentu O północy kazanie w Bazylice — od północy Msze św. w Kaplicy M. B. i w Bazylice przy bocznych ołtarzach.

Sobota 8 września: g. 6 rano — przed szczytem Msza św., podczas której lud śpiewa godzinki, potem kazanie, g. 7 rano — Msza św. uroczysta w Bazylice, po której zakończenie adoracji Najśw. Sakramentu. g. 9 rano — Msza św. przed szczytem, po niej kazanie; g. 11-ta — Suma pontyfikalna z kazaniem; g. 2,30 p. p. — Droga Krzyżowa po wałach zakończona kazaniem przed szczytem; g. 4 p. p. — Różaniec w Kaplicy M. B.; gł 5 p.p. — Różaniec w Kaplicy M. B.; g. 5 p.p. — 7 wiecz. — procesja Marjańska po wałach, po niej nabożeństwo wieczorne przed szczytem z wystawieniem Najśw. Sakramentu i kazaniem.

— **Z ruchu pątniczego.** Tradycyjnym zwyczajem na uroczystość Narodzenia Najśw. Marji Panny ze wszystkich stron kraju przybywają na Jasną Górę niezliczone pielgrzymki. Zazwyczaj jest to jeden z największych, dorocznych zjazdów pątników. Już też od czwartku ulicami miasta przeciągają kompanje pod przewodnictwem kapłanów i rozlegają się pobożne pieśni czy dźwięki orkiestr idących pielgrzymek. W piątek od samego rana wzmógł się znacznie napływ pielgrzymek, które dążą jedna za drugą. Przybyło ich dziś już kilkadziesiąt.

— **Od Redakcji** Przypadająca na sobotę, dn. 8 b. m. uroczystość Narodzenia Najśw. Maryi Panny nie jest świętem urzędowem, przeto pismo nasze ukaże się, jak zwykle, w sobotę o zwykłej porze

7.869 zł. dla powodzian

za pośrednictwem „Gońca".

W dalszym ciągu różni ofiarodawcy, według wykazu w specjalnej rubryce na innem miejscu, złożyli w Administracji „Gońca Częstochowskiego" do dyspozycji Komitetu Pomocy dla Powodzian kwotę zł. 149 gr. 17. Razem z poprzednio złożonemi 7.720 zł. 66 gr. ogólna suma złożonych w naszej Redakcji ofiar wynosi do dnia dzisiejszego 7.869 zł. 83 gr. oraz 5 rubli w złocie i datki w naturze.

Apelujemy do całego społeczeństwa o dalsze ofiary na powodzian.

„Łańcuch ofiar"

na powodzian.

Na wezwanie p. Eug. Proszowskiego wpłacam zł. 5 i wzywam do podtrzymania dalszego „łańcucha ofiar" na powodzian p. Jastrzębskiego Stan. jun., p. inż. A. Szufletę i p. inż. Zofję Kanczewską. Franciszek Gacki.

Na wezwanie p. F. Henno wpłacam 5 zł. na powodzian i w dalszym ciągu wzywam pp. Michała Kuczyńskiego, Tomasza Urbańskiego i Jana Leszczyńskiego. Franciszek Morawski.

— **„Five" towarzyski w „Polonji".** W sobotę, dn. 8 b. m., o godz. 5 po poł. w restauracji „Polonja" odbędzie się „five" towarzyski, urządzony staraniem połączonych Patronatów przy I Gimn. Państw. im. H. Sienkiewicza. Dancing przy dźwiękach wyborowej orkiestry. Bilety wejścia po 99 gr. wcześniej do nabycia u pp. gospodyń lub przy wejściu.

Niewątpliwie pierwsza ta w nowym roku szkolnym impreza będzie się cieszyć dużem powodzeniem.

— **Sensacyjne pogłoski.** Od wczoraj krążą po mieście pogłoski o tragicznym wypadku, jaki rzekomo miał spotkać bawiącego we Francji dyrektora fabr. „Częstochowianka", p. Duhamel.

Jak nas zapewnił p. dyrektor Marchal, do którego zwróciliśmy się w tej sprawie po informacje, pogłoski te nie odpowiadają prawdzie, ponieważ dyr. Duhamel bynajmniej nie uległ żadnemu wypadkowi, jest natomiast poważnie chory i bawi na kuracji w jednej z miejscowości klimatycznych we Francji.

— **Zabawa w parku 3-go Maja.** W niedzielę, dnia 9 b. m. Związek i Rodzina Rezerwistów Koło Nr. IV urządza w parku 3-go Maja wielką zabawę pod nazwą „Pożegnanie lata".

Zabawa zapowiada się nadzwyczaj bogato, urozmaicona zaś będzie żywą loterją fantową, kołem szczęścia i wieloma innemi niespodziankami. Orkiestra 7 pal.

Wejście dla dorosłych 30 groszy, dla członków Z. R. i uczącej się młodzieży 20 groszy.

Dochód z zabawy przeznacza się na powodzian i na cele kulturalno-oświatowe Z. R.

Początek zabawy o godz. 15-ej.

Wylew Warty

czyni szkody pod Częstochową.

Woda na rzece Warcie wczoraj w godzinach wieczornych nieznacznie podniosła się, lecz nic nie wskazuje na dalszy większy przypływ wody w nocy.

Właściciele okolicznych łąk, zalanych wodą, koło mostu kieleckiego, Rakowa, Dębia, Bugaju i innych poprzekopywali rowy, chcąc w ten sposób z gruntów odprowadzić wodę do łożyska rzeki.

Miejsca zalane wodą przedstawiają się jak bagniska, tak, że ludność, korzystająca ze skróconej drogi przez łąki, musi obchodzić te miejsca, nadkładając po 2 klm. drogi.

Woda pozabierała z łąk całe kopce skoszonej trawy, suszącej się na siano.

Nieodwołalnie dziś w piątek po raz ostatni „KATARZYNA WIELKA" z ELŻBIETĄ BERGNER w „Atlanticu"

reszta zaś ulega gniciu. Właściciele zalanych gruntów i łąk czynią prymitywne ochrony, żeby zapobiec ewentualnemu ponownemu zalaniu przez wodę skromnych zapasów trawy suszącej się na zimę.

— **Działalność urzędów rozjemczych.** Według ostatnich danych, do urzędów rozjemczych wojewódzkich i powiatowych na terenie całego państwa wpłynęło dotychczas około 445,000 spraw na ogólną sumę 212,7 miljonów złotych.

Urzędy rozjemcze załatwiły dotychczas przeszło 313,000 spraw na ogólną sumę 164,2 milj. zł. i wstrzymały licytacje w 73,112 wypadkach.

— **Opłaty manipulacyjne P. C. K.** Pocztowa Kasa Oszczędności wyjaśnia, że opłaty manipulacyjne od wpłat dokonanych w sierpniu r. b., a zarachowanych we wrześniu r. b., pobierane są z kont czekowych według dawnych stawek.

Nielegalny handel zwierzyną

Zaobserwowano, że w jesieni pojawia ją się w handlu znaczne ilości drozdów, kwiczołów i paszkotów. Ponieważ na te gatunki zwierzyny myśliwi specjalnie nie polują, zabijając tylko nieznaczne ilości w czasie polowania na inną zwierzynę, nie ulega wątpliwości, że sprzedawane w handlu drozdy, kwiczoły i paszkoty dostarczane są nie przez myśliwych, lecz głównie przez osoby, które łowią je przy pomocy sideł lub innych niedozwolonych sposobów łowienia zwierząt. Zwierzyna w ten sposób złowiona nie wykazuje żadnych ran postrzałowych.

Do masowego wybijania przy pomocy niedozwolonych sposobów zwierzyny, której stan ilościowy zmniejszył się ogromnie, przyczyniają się w dużej mierze handlarze dziczyzny, którzy zakupują zwierzynę złowioną niedozwolonym sposobem.

Ze względu na to, że masowe wybijanie drozdów, paszkotów i kwiczołów jest nietylko jako objaw nielegalnego sposobu łowienia tej zwierzyny, lecz również przyczynia się do zwiększenia stanu szkodliwych owadów i ich gąsienic, co w konsekwencji może wywrzeć ujemne skutki w gospodarstwie leśnem oraz w sadownictwie i ogrodnictwie — ministerstwo spraw wewnętrznych rozesłało okólnik do wojewodów w sprawie wydania stosownych zarządzeń, celem wzmocnienia nadzoru nad osobami, trudniącymi się kłusownictwem, a w szczególności i łowieniem- zwierzyny w sposób niedozwolony. Z powyższych względów polecono zwracać specjalną uwagę na wypadki przenoszenia lub przewożenia wymienionego ptactwa oraz kontrolować ptactwo znajdujące się w miejscach sprzedaży. Winni wykroczeń mają być pociągnięci do odpowiedzialności karnej.

— **Kurs walut.** Banknoty dolarowe w obrotach prywatnych po 5,19½; rubel złoty 4,58½; dolar złoty 8,91.

— **Nocne dyżury aptek.**

W nocy z dnia 7 na 8 bież. miesiąca otwarte będą następujące apteki: p. Szostakiewicza — Nowy Rynek Nr. 6, p. Bujakowskiego — Aleja Wolności 37

Z Sądu Okręgowego.

Sprawa o bezprawne leczenie się w Kasie Chorych.

W 1933 roku Sura i Frania Frydenberg zasiadły na ławie oskarżonych pod zarzutem, że Sura Frydenberg korzystając z książeczki siostry leczyła się bezprawnie w Kasie Chorych, narażając tem instytucję na straty.

Sąd Grodzki skazał obie oskarżone po 6 miesięcy więzienia, od wyroku tego obydwie siostry apelowały.

Na onegdajszej rozprawie, Sura Frydenberg przyznała się do winy, twierdząc, że dopuściła się tego przestępstwa bez wiedzy siostry. Sąd zatwierdził wyrok I instancji, zawieszając jednak wykonanie kary.

3 miesiące za stawianie oporu policji.

Delegacja bezrobotnych w styczniu ub. roku udała się do Starostwa z prośbą o wydanie bezrobotnym węgla i kartofli. W skład delegatów wchodziła również niejaka Helena Rydz.

Podczas usuwania bezrobotnych z gmachu Starostwa nie usłuchała wezwań policji i stawiła czynny opór, uderzając st. posterunkowego P. P. pięścią w pierś.

Za czyn ten stanęła Rydzowa przed Sądem Okręgowym. — Sąd po naradzie skazał oskarżoną na 4 miesiące aresztu, a biorąc pod uwagę, że oskarżona znajdowała się wówczas w skrajnej nędzy — postanowił wykonanie kary zawiesić na 3 lata.

Dalszy ciąg niechlujstw

w piekarniach częstochowskich.

Przybyły z Warszawy wraz z matką Kawecki Wacław udał się do „kawiarni" Mansdorfa Dawida przy ul. Najśw. Marji Panny 35, gdzie zażądał herbaty i chleba razowego.

Jakież jednak było przerażenie Kaweckiego, gdy po rozkrajaniu chleba znalazł w nim agrafkę zardzewiałą, artystycznie zapieczoną.

Widząc podobny wypadek używania agrafek do zapinania chleba po raz pierwszy w życiu, zameldował o tem w policji, dzieląc się swemi spostrzeżeniami.

— **Nielegalny skład „broni".** W czasie rewizji u Stanisława Berdysia we wsi Rędziny znaleziono w jego mieszkaniu nielegalnie posiadaną broń, a mianowicie dubeltówkę, 1 lufę od „berdanki", maszynę do naboi i wiele innych przyborów myśliwskich.

Złapani na kradzieży

pobili właściciela ogrodu.

Prześlicówna Aniela, ul. Mirowska 73, złożyła zameldowanie w policji, że dnia 6 b. m. ojciec jej, Kacper Prześlic, złapał na kradzeży jabłek z ogrodu Kaletę Stanisława i Marjana, zam. przy ul. Mirowskiej 62.

W czasie prowadzenia ich do komisarjatu Kaletowie pobili Prześlica po twarzy i całem ciele.

Bezczelnymi złodziejaszkami zaopiekowała się policja.

— **Przyznali się do kradzieży skór.** Rózia Liberman ze Mstowa zameldowała policji o skradzeniu jej 29 sierpnia rb. z wozu 8 klg. skóry podeszwowej. W dn. 1 września zatrzymani zostali: Szczepaniak Władysław (Jaskrowska 124), Waroński Leonard (Warszawska 202) i Waroński Czesław (Bociania 41), z których pierwsi dwaj przyznali się do kradzieży skóry, zaś trzeci przyznał się, że skórę tę nabył od Szczepaniaka i Warońskiego Leonarda. Przekazani oni zostali władzom sądowym.

— **Ładny pokost.** Raczyński Andrzej, zam. przy ul. Śląskiej 27, kupił 3 kg. pokostu w sklepie Hofmana przy ul. Nowy Rynek nr. 2. Po przyjściu do domu stwierdził, że nie jest to pokost, a jakiś inny płyn, nienadający się do farb.

— **Do odebrania.** W II Komisarjacie P. P. znajduje się do odebrania znaleziony beret.

Złamała nogę

w czasie sprzątania mieszkania.

Wczoraj o godz. 9-ej rano Majchrzakowa Marjanna, lat 54, zam. przy ulicy Warszawskiej 19, będąc wynajętą przez Fiszel Chaję, zam. przy ul. Warszawskiej nr. 9, w sklepie sprzątania mieszkania uległa wypadkowi. Mianowicie przy czyszczeniu pieca spadła z drabiny tak nieszczęśliwie, że doznała złamania lewej nogi w kostce.

Majchrzakowa przewieziona została do szpitala Najśw. Marji Panny w Częstochowie. W Ubezpieczalni Społecznej nie była ubezpieczona.

— **Kradzież jaj i masła.** Raj Rozalja, zam. w osadzie Pławno, złożyła zameldowanie w policji, że na szosie pomiędzy Wyczerpami a Częstochową skradziono jej z wozu dwa koszyki jaj i pół kwarty masła.

— **Pożar we wsi Parzymiechy.** W dniu 5 b. m. we wsi Parzymiechy spaliła się stodoła drewniana, kryta słomą wraz ze znajdującem się tam zbożem. Straty wynoszą 1,600 zł. Stodoła należała do Rubina Chłopaka. Jak ustalono, pożar powstał z zaprószenia ognia.

Kronika sportowa

Strzeleckie mistrzostwa powiatu.

W piątym dniu zawodów strzeleckich p. Perkowski umocnił jeszcze swą pozycję prawie bez konkurencyjnego kandydata do pierwszej nagrody i tytułu mistrza m. Częstochowy, poprawiając swój wynik ze 197 na 199 pkt. (na 200 możliwych), zdobywając zarazem wyborową odznakę strzelecką. Złote odznaki zdobyli dotychczas p.p. Stach st. i Bury A. obaj z P. P. W. ilością 193 pkt., p. Koźlicki ref. Zw. Strzel. ilością 190 pkt., oraz plutonowy Janicki — 188 pkt.

Bardzo duża ilość zdobytych O. S. II i III klasy świadczy o popularności zawodów.

Z wyników z dn. 6 b. m. podnieść należy: Sikorski Wł. (PPW) 2x91 pkt., Filipczyk (PPW) 93 pkt.

*

Decydujący mecz dla Ruchu. Ligowa drużyna Ruchu wyjeżdża w nadchodzącą niedzielę do Krakowa na mecz z Wisłą. Ślązacy stoją przed bardzo trudnem zadaniem pokonania groźnego na własnym terenie przeciwnika, który w wiosennym meczu w Hajdukach zaprezentował się z jaknajlepszej strony. Ruch wystąpi w składzie: Tatuś, obrona Wadas, Kacy, Dziwisz, Badura, Zorzycki, Włodarz, Wilimowski, Peterek, Kubisz, Urban. W razie niezwolnienia z wojska Wadasa i Dziwisza ich miejsce zajmą Słóśarek i Panchyrz, którzy już z powodzeniem grali na tych pozycjach w meczach ligowych.

Wraz z drużyną Ruchu wybiera się ze Śląska ogromna ilość sympatyków klubu. W razie zwycięstwa Ruch ma zapewniony tytuł mistrza, w razie zaś przegranej zrówna się zespół śląski z Cracovją ilością utraconych punktów i hegemonja Ruchu w Lidze może zostać poważnie zachwiana.

OSTATNIE WIADOMOSCI

EKSPLOZJA BALONU STRATOSFERYCZNEGO.

Berlin, 7.9. — Z Moskwy donoszą, iż eksplodował na lotnisku sowiecki balon stratosferyczny „Ursus". Balon spłonął, ofiar w ludziach nie było. Na skutek tej katastrofy, doświadczalne loty do stratosfery będą na pewien czas przerwane, ponieważ nowy balon stratosferyczny, budowany obecnie w Leningradzie, nie jest skończony.

Pogłoski o rekonstrukcji

RZĄDU POLSKIEGO.

Paryż, 7.9. — Prasa zamieszcza depeszę ajencji Radio z Warszawy o możliwości zmian w składzie rządu polskiego. Zmiany te miałyby pozostawać w związku z polityką zagraniczną obecnego gabinetu.

Lot okrężny rozpoczęty

I-szy DO KRÓLEWCA PRZYBYŁ FRANCKE, II-gi KARPIŃSKI.— DO BERLINA PIERWSI PRZYBYLI TRZEJ NIEMCY DZIS O GODZ. 11.42 PRZED POŁ.

Warszawa, 7.9. — Dziś rano samoloty challenge'owe wystartowały do lotu okrężnego nad Europą i Afryką północną. Odlot nastąpił między godz. 5 a 5 i pół rano przy dżdżystej pogodzie. Samoloty wystartowały w 7-miu grupach w obecności kilkuset widzów.

Na pierwszy etap do Królewca pierwszy przybył lotnik niemiecki Francke o godz. 6-ej m. 10 r., drugi — lotnik polski Karpiński w 9 minut później, obaj z pierwszej grupy. Wobec fatalnych warunków atmosferycznych wydano w Królewcu czasowy zakaz lotu, który zniesiono o godz. 9-ej i pół rano.

W Tempelhofie pod Berlinem tłumy oczekują na przybycie lotników z Królewca.

O godz. 11-ej m. 42 przed południem pierwszy na lotnisko berlińskie przyleciał Francke, następnymi byli trzej inni lotnicy niemieccy.

OFIARY NA POWODZIAN

Fabryka Kapeluszy i Wyr. Włók. zł. 35.07 jako 1 proc. od poborów urzędniczych za m-c sierpień, Fr. Staszewski, nauczyciel emeryt 1 proc. od pensji I rata zł. 3.60, Szkoła powszechna nr. 19 w Rakowie klasa VI — 16 książek szkolnych, Od dyrekcji i pracowników fabryki zapałek zł. 100 gr. 50.

Za 10 zł. TRWAŁA ONDULACJA PAROWA nowoczesnym aparatem kanadyjskim na każde włosy Salon fryzjerski p. f. „ROYAL" wł. H. LEWI, Aleja 14 tel. 25-77. dawniej mleczarnia Heleny.

Zawiadamiam Szanowne Panie że na sezon jesienno-zimowy zaopatrzyłam mój magazyn mód w ostatnie nowości sezonu Polskie Kapelusze Damskie. Zofja Witkowska, ul. Najśw. Maryi Panny 18

14 groszy kolnierzyk, 50 gr. koszula, 5 zł. garnitur, 4 zł palto, 3 zł. suknia farbowana w Chemicznej pralni i farbiarni „Jadwiga" ul. Katedralna nr. 4. 1612

DENTYSTYCZNEJ techniki nauczę za opłatą Lekarz D-ta Michał Grejniec w Częstochowie, II-ga Aleja nr. 24.

OGRÓD warzywno-owocowy wydzierżawię dobremu fachowcowi. Lekarz D-ta Michał Grejniec, Panny Marji nr. 24. 2478

WAPNO lasowane sprzedaje tanio z dostawą i bez, ul. Złota 46, A. Markowski.

ZYGMUNT DEUAR inżynier architekt plany i nadzór techniczny, ul. 3-go Maja 12. 1585

PIANINO nowe, dobrej firmy, z powodu wyjazdu tanio do sprzedania. Wiadom. ul. Ogrodowa 33 m. 4.

PODZIĘKOWANIE. WP. Doktorowi M. Lewinowi za wyleczenie córeczki serdeczne podziękowanie składają: M. Brzezaniowie. 2551

DOM do sprzedania 12 ubikacyj, w tem sklep spożywczy, blisko Jasnej Góry, cena niska. Wiadomość ul. św. Barbary nr. 15/17, gospodarz.

KONIE do sprzedania. Wiadom. ul. Dąbrowskiego nr. 45.

DO WYNAJĘCIA pokój słoneczny, ciepły, z oddzielnem wejściem, z wygodami. Wiad. ul. gen. Dąbkowskiego (d. Zgody) nr. 65 m. 4. 1750

WOLANT lekki do sprzedania za 200 zł. Wiad. od g. 18—19, Aleja Wolności 2/6.

POKÓJ z kuchnią do wynajęcia zaraz, Ogrodowa nr. 53.

POKÓJ do wynajęcia umeblowany, z osobnem wejściem, z utrzymaniem lub bez, ulica Wilsona nr. 32 m. 12. 2545

POKÓJ frontowy, słoneczny, duży, do wynajęcia zaraz, ul. Wręczycka nr. 55/57.

DWA POKOJE z kuchnią, z wygodami, śródmieście, do wynajęcia. Wiadomość ulica Kilińskiego nr. 32. 2552

TRZY POKOJE z kuchnią, z wygodami, do wynajęcia, ul. Racławicka nr. 24, gospodarz.

MAGIEL sprzedam. Zacisze, ul. Matejki nr. 15, Henczel.

SKLEP spożywczy z mieszkaniem sprzedam tanio z powodu zmiany interesu. Wiadomość ul. 1-go Maja nr. 30. 2536

SKLEP spożywczy z mieszkaniem do sprzedania, ul. Warszawska nr. 99.

ZGUBIONO książkę wojskową wyd. przez PKU. w Częstochowie na imię Tadeusz Knoch. 2544

ZGUBIONĄ damską torebkę wraz z kluczami w przejściu ulicą Waszyngtona, Śląska do parku 3-go Maja dnia 6 b. m. wieczorem, proszę zwrócić za wynagrodzeniem do sklepu „Gońca". 2557

MEBLE NOWOCZESNE naprawdę ładne, dobre i tanie tylko w firmie Adam Gildski, Aleja 12.

Na srebrnym ekranie.

KINO „LUNA" wyświetla oddawna oczekiwany, wspaniały film komedjowy wiedeński p.t. „Csibi". Młoda śpiewaczka kabaretów paryskich żegna się z adoratorami i wraca do Wiednia do swej pięknej jeszcze mamusi, o której względy ubiega się starszy pan. Nie chcąc ochłodzić jego zapałów matrymonjalnych, śpiewaczka przebiera się w swoje dawne sukieneczki i udaje małą, nieznośną dziewczynkę. Długo jednak w tej roli wytrwać nie może, bo podoba jej się zabardzo pewien sympatyczny doktór, który ma dużo miłego ambarasu z tą dziwną dziewczynką, zresztą wynikają stąd nieprzeliczone perypetje, z których widzowie zaśmiewają się do rozpuku. Film o niewyszukanej fabule jest jednak przykładem, jak wspaniały efekt uzyskać można dzięki doskonałemu wykonaniu. Całość tchnie rzadko spotykaną wesołością i werwą, bawi kapitalnemi sytuacjami i dowcipami marginesowemi, mile pieści ucho melodyjną muzyczką i piosenkami, to też nic dziwnego, że podoba się ogólnie. Rolę tytułową odtwarza najnowsza gwiazda wiedeńska Franciszka Gaal, „mała kobietka", która melodyjną piosenkę pod tym tytułem śpiewa z finezją niepowszednią, a ponadto jest w całym filmie uosobieniem wdzięku i szelmowskiego dowcipu. Doskonała jest zwłaszcza jako podlotek. — Nad program tygodnik i zdjęcia z huty szkła.

Zarząd Częstochowskiego Oddziału Polskiego Czerwonego Krzyża prosi wszystkie siostry pog. san. P. C. K. o wzięcie udziału w kweście ulicznej w dniu 9 września r. b. na rzecz powodzian. Zbiórka wszystkich sióstr pog. san. P. C. K. w Sekretarjacie P.C.K. (Dąbrowskiego 8), w dniu 9 września r b. o godz. 8-ej.

Kronika handlowa

— Chłodnie w Polsce. Na terenie Polski znajduje się ogółem 457 chłodni o ogólnej sile kalorji 31.490.330. Największą ilość instalacyj chłodniczych posiada województwo warszawskie — 90, a następnie poznańskie — 77.

— Gorsze zbiory juty. Według doniesień z Londynu, tegoroczne zbiory juty indyjskiej wypadną jeszcze gorzej aniżeli początkowo oczekiwano. Oficjalne obliczenia ogłoszone będą w połowie września. Ceny juty na rynkach światowych kształtują się ostatnio bardzo mocno, a ogłoszenie oficjalnych wyników zbiorów wpłynie na dalsze wzmocnienie się tendencji cen.

— Łopaty żelazne sprzedawane jako stalowe. Od pewnego czasu ukazały się na rynku polskim łopaty reklamowane jako stalowe, a wyrabiane ze zwykłej blachy żelaznej.

Jak podaje oficjalny „Spis Narzędzi Krajowej Produkcji na 1934 r.", wydany przez Polski Związek Przemysłowców Metalowych, łopaty ze specjalnej wysoko wartościowej blachy stalowej wyrabiają w Polsce tylko: Huta Pokój w Katowicach, Modrzejowskie Zakłady Górniczo-Hutnicze w Sosnowcu i Tow. Przemysłu Metalurgicznego w Polsce w Radomsku.

Należy przypuszczać, że łopaty żelazne, jakie ukazały się na rynku, wyrabiane są przez jakąś piwniczną wytwórnię.

— Greckie winogrona. W Warszawie i w innych miastach Polski ukazały się w większych ilościach winogrona greckie. Eksport świeżych winogron na większą skalę rozpoczęła Grecja dopiero od niedawna, wywożąc przedtem głównie rodzynki. Według danych oficjalnych, w okresie od 26 lipca do 20 sierpnia r. b. wywieziono z Grecji 159 wagonów winogron świeżych, czyli ogółem 1.150.050 kg. i drogą morską 116.550 kg. Eksport ogólny w odpowiednim okresie poprzedniego roku wynosił zaledwie tylko 576.180 kg., a w poprzednich latach był wogóle minimalny.

Ze wspomnianych 1.150.050 kg., przewiezionych w okresie od 26 lipca do 20 sierpnia r. b. koleją, wyeksportowano do Austrji 229.050 kg., do Niemiec 658.950 kg., do Czechosłowacji 144.630 kg., do Polski 61.580 kg. i do Szwajcarji 55.850 kg.

— Ceny zboża w kraju i zagranicą. Przeciętne tygodniowe ceny czterech głównych zbóż w okresie od 27 sierpnia do 2 b. m. Według obliczenia biura giełdy zbożowo-towarowej w Warszawie. Ceny za 100 kilogramów w złotych.

	Pszenica	Żyto	Jęczmień	Owies
Warszawa	20.00	17.25	21.25	15.69
Gdańsk	—	19.07	24.18	16.61
Poznań	19.31	17.67	21.85	16.19
Bydgoszcz	19.14	17.66	22.42	15.93
Łódź	21.06	16.87	—	15.00
Lublin	1834	16.24	18.00	13.66
Równe Woł.	16.81	14.75	—	12.75
Wilno	18.67	15.53	—	14.75
Katowice	21.21	17.02	—	15.43
Kraków	19.84	16.04	—	12.95
Lwów	18.12½	16.62½	—	13.14
Berlin	40.99	32.75	43.26	35.16
Praga	36.19	28.21	30.03	25.19
Brno	34.32	26.84	29.59	24.53
Wiedeń	35.59	25.19	29.12½	22.25
Liverpool	47.22	—	—	18.20
Chicago	20.84	17.19	23.96	19.71
Buenos Aires	13.07	—	—	10.76

Z KRAJU

(—) Rekord Gdyni. Miesiąc sierpień przyniósł portowi gdyńskiemu najwyższą liczbę obrotu miesięcznego, jakiej dotychczas Gdynia nie notowała. Oto rekordowy obrót towarowy portu gdyńskiego wynosił w sierpniu 662,055 tonn. W ten sposób Gdynia coraz potężniej umacnia swoje przodujące stanowisko wśród wszystkich portów bałtyckich.

(—) Przygotowania do regulacji rzek. Dyrekcje Dróg Wodnych przygotowują zamierzoną na wielką skalę regulację rzek na terenie Małopolski. Przy pracy tej będą wzięte pod uwagę doświadczenia z ostatniej powodzi. Założonych zostanie 6 nowych stacyj badawczych w miejscowościach, szczególnie dotkniętych ostatniemi wylewami.

(—) Lwy w prezencie. W cyrku, który bawi przejazdem w Katowicach, urodziły się 4 lwiątka. Dyrekcja cyrku na pożegnalnem przedstawieniu 2 z nich ofiarowała miastu. W ten sposób zwierzyniec katowicki posiadać będzie 4 okazy lwów.

Odkopanie grobów

scytyjskich nad Dniestrem.

ze Lwowa donoszą: Badania archeologiczne, przeprowadzone przez docenta Uniw. J. K. dr. Szulimirskiego, na terenie gminy Bratyszów koło Tłumaczowa dały interesujące wyniki.

Niedaleko lewego brzegu Dniestru odkryto kilka mogił scytyjskich. Po ich rozkopaniu, znaleziono wewnątrz, pomiędzy typowym inwentarzem tych mogił, dwa pięknie zachowane, okrągłe, bronzowe zwierciadła.

Wedle opinji docenta Szulmirskiego mogiły te należą od herodotowych Scytów-oraczy.

Dalsze badania archeologiczne w Grzybowicach pod Lwowem, pozwalają ustalić najdalej na południowy-wschód wysunięte osiedle t. zw. nordyckiej kultury, z doby bronzowej, to jest z drugiego tysiąclecia przed Chrystusem. Znaleziono szczątki glinianych butelek i innych naczyń z charakterystycznemi cechami.

Osiedle w Grzybowicach, znajdujące się na obwarowanem wałami wzgórzu, którego nie można dokładnie przekopać z powodu gęstego zadrzewienia. Roboty z ramienia U. J. K. prowadzi dr. Suszko.

(—) Oszustwa komorników. Przed bydgoskim sądem okręgowym toczy się sensacyjna rozprawa przeciwko b. komornikowi sądowemu, Teodorowi Kucharzowi, oskarżonemu o sprzeniewierzenie ok. 60.000 złotych. Rozprawa ta zapoczątkowała szereg innych rozpraw przeciwko kilku komornikom, którzy w latach ostatnich dopuścili się oszustw i tak, zasiądzie przed sądem Emil Brath za przywłaszczenie kilkudziesięciu tysięcy złotych, następnie komornicy Wierzbic, Kowalski i Łuczak.

(—) Mężobójczynie w jednej celi. Z Warszawy donoszą: Dochodzenie w sprawie mężobójczyni Zarębskiej wyjaśnia nowe okoliczności tragedji. M. in. okazuje się również, że Zarębska nie popełniła zabójstwa pod wpływem afektu, lecz zbrodni dokonała z całą premedytacją.

Udając się do męża, miała Zarębska przy sobie nabity rewolwer. W areszcie mężobójczyni zachowuje się spokojnie i udziela wszelkich wyjaśnień, nie okazując żadnej skruchy ani żalu. Zarębską osadzono w jednej celi z mężobójczynią Polaczkową, która przed rokiem zadusiła swego męża porucznika W. P. w twierdzy modlińskiej.

ZESZYTY
znormalizowane
po cenach hurtowych i detal.
w sklepie „Gońca" II Aleja 26.
telefon 20-50.

Tabela wygranych

Loterji Państwowej

(Nieurzędowa).

W trzecim dniu ciągnienia 4-ej klasy 30-ej polskiej loterji państwowej, wygrane padły na numery następujące:

20.000 zł. na Nr. 57819.
15.000 zł. na Nr. 94739.

Po 10.000 zł. na Nr. 21183 75064.

Po 5.000 zł. na Nr. 36668 40435 66985 73825 155949 163138.

Po 2.000 zł. na Nr. 1012 4435 10546 23550 26116 28694 30182 36913 48822 53714 79520 84241 87252 100718 106454 107056 111461 115408 120667 127769 132660 149862.

Po 1.000 zł. na Nr. 8890 10909 12572 14303 18188 37718 52833 61893 78088 79991 84974 92518 94832 100480 103533 104927 108137 108937 110197 129463 142093 144802 145949 153162 153602 163653 168694 169352.

Po 200 zł. padło na N-ry:

13 225 84 453 62 531 34 54 95 620 779 831 41 916 40 1577 602 42 2050 137 268 407 97 670 790 861 76 3002 46 62 213 19 325 47 89 403 47 501 667 723 836 80 932 58 4357 429 521 689 835 37 998 5037 203 474 81 95 521 666 70 896 6023 128 45 62 348 768 880 7126 66 317 18 31 81 91 404 15 524 658 66 77 832 927 39 8017 43 146 91 423 59 824 69 939 42 9179 272 349 80 518 676 10232 88 301 415 526 854 67 933 11236 360 474 681 704 24 27 904 12235 44 591 745 890 13012 70 88 100 325 504 35 89 644 743 920 43 14193 310 28 44 89 95 500 15 830 15475 502 622 25 60 729 36 60 94 817 63 69 991 99 16230 304 468 537 657 91 707 67 811 17264 519 66 609 25 925 18028 66 280 372 415 80 503 27 643 749 856 977 81 19111 38 45 381 705 13 58 921 20047 176 242 45 445 84 89 531 720 917 76 21017 32 123 250 52 55 424 27 655 842 22061 167 286 415 525 50 73 625 775 980 23071 252 385 433 600 52 72 938 24043 50 56 202 15 45 72 365 401 24 49 532 88 600 821 72 918 91 25074 85 190 247 326 499 525 26 49 73 673 874 925 26208 66 398 464 501 32 718 971 27110 54 318 553 950 28013 20 31 127 455 57 646 921 46 29022 226 58 584 784 938 30092 188 327 465 534 641 835 61 901 31078 92 182 86 242 364 411 53 570 82 753 816 919 32003 232 89 95 542 604 884 88 33012 225 40 367 68 542 621 77 764 805 33 999 34018 101 82 294 496 98 99 742 35183 218 319 524 47 752 59 72 857 972 36013 52 78 127 244 322 70 97 409 18 533 81 677 832 959 37017 38 118 251 375 676 810 94 951 87.

38094 153 314 614 86 837 920 28 39203 76 358 409 15 93 599 638 741 95 881 948 53 40090 120 520 756 92 811 55 906 51 55 41092 138 48 331 35 699 824 71 916 42 62 42183 336 465 759 846 43117 85 90 201 29 76 361 409 511 45 864 44003 12 121 96 294 394 482 87 93 512 89 915 45166 270 311 55 410 97 818 865 76 98 4676 98 476 91 837 39 79 928 47024 182 63 228 340 723 80 866 958 48055 304 729 36 96 901 9 74 49022 83 425 556 694 837 909 50066 68 139 216 435 520 677 772 887 51072 182 331 42 50 423 532 662 87 707 35 55 83 855 976 95 52019 171 273 342 78 503 5 7 19 29 91 655 850 74 987 53002 35 17 229 69 94 313 437 533 606 728 825 52 54074 106 489 542 725 55042 77 84 276 386 874 640 85 776 80 56161 733 57 72 805 58 92 57040 54 67 180 251 338 44 45 451 69 820 24 93 974 58035 202 308 815 91 59117 69 225 64 69 300 473 604 91 732 937 65 60103 223 313 663 746 88 920 61218 310 33 36 847 661 780 856 89 90 903 43 65 62062 345 72 599 608 63077 259 368 436 82 589 662 873 64054 80 230 384 425 634 44 99 703 979 65299 321 58 418 562 694 756 826 920 66013 21 103 25 43 244 76 87 545 756 846 75 930 67108 62 78 282 557 79 675 845 95 960 68825 66 87 111 338 472 82 85 586 50 93 616 803 73 951 69086 291 308 421 28 589 613 843 948 82 70011 318 600 3 90 725 71064 94 224 318 526 71 639 42 731 40 874 72027 80 178 236 503 89 750 982 73143 200 355 79 430 585 600 74195 403 633 42 93 771 831 926 75063 70 180 228 341 82 489 500 604 36 746 802 7 59 995 99.

76047 112 90 222 403 903 77255 405 90 549 55 661 760 85 994 70 78029 48 181 450 724 32 957 79135 495 572 622 913 24 80001 28 289 469 582 832 93 81822 31 958 82029 182 98 211 317 44 92 434 99 612 27 956 87 83114 43 302 36 61 67 506 626 41 53 776 930 84355 604 85015 289 306 539 716 36 822 904 6 23 45 75 83 86113 200 429 99 618 36 46 717 880 995 87037 289 465 829 67 85 925 57 60 88212 63 410 45 92 735 52 856 89087 78 149 202 83 84 527 689 893 987 90343 75 505 638 86 818 984 91 91066 102 56 203 464 83 521 618 74 92014 130 221 300 38 81 92 634 42 876 93183 84 207 39 497 563 741 848 58 94035 163 93 239 332 429 58 64 806 11 27 51 95157 213 518 792 94 96020 155 202 29 392 872 80 629 94 746 962 66 82 97116 222 404 41 570 71 790 976 94 98093 99 316 29 500 611 49 810 18 66 963 99315 407 520 48 100068 445 57 84 699 721 28 68 813 20 101119 91 268 88 345 72 432 43 523 622 61 721 72 903 85 102143 55 207 45 480 638 863 86 905 103022 61 151 257 471 508 880 919 84 104068 119 294 333 407 501 646 955 105030 144 506 94 95 711 28 36 60 106079 129 205 18 95 346 529 34 62 691 853 82 926 64 107018 31 81 148 211 62 92 358 480 547 51 659 63 99 779 858 108021 127 34 80 228 77 373 434 87 691 707 55 842 109047 269 527 618 707 87 905 110276 79 300 96 503 63 617 83 708 25 892 91 22 111018 148 239 616 78 760 883 112140 233 34 423 91 688 905 37 84 113037 86 120 311 458 569 734 921.

114195 335 73 91 500 29 42 99 602 17 702 902 36 115018 60 62 66 89 346 58 60 832 38 58 116069 74 195 468 620 64 824 31 90 905 31 44 87 117026 140 53 57 237 306 16 577 740 826 99 11815 215 483 90 641 860 928 94 119937 116 86 224 88 381 430 599 662 784 859 977 78 120202 11 304 12 16 86 406 12 523 632 790 877 910 22 93 121000 7 261 500 77 920 57 122619 28 717 123093 124 39 59 289 95 547 699 711 94 846 909 64 124029 33 159 319 74 749 63 857 950 125037 340 45 610 83 704 976 126014 165 85 288 580 90 613 765 903 127003 24 122 45 200 64 380 628 68 987 128073 144 347 418 79 615 67 88 94 898 972 129013 109 96 430 53 514 40 682 763 894 15 130084 359 599 677 706 131198 381 523 731 832 132095 247 48 547 84 606 27 80 837 133070 76 115 360 435 532 805 134018 21 158 240 337 88 468 570 697 745 135047 151 206 70 360 438 79 549 681 792 817 46 89 919 136098 157 62 293 322 41 418 26 67 530 668 87 705 909 37 41 137030 98 350 480 563 68 632 53 894 941 138127 40 70 224 69 81 420 536 735 819 22 139115 246 335 476 84 643 721 852 923 140010 85 130 242 81 356 449 534 50 815 929 141051 113 201 93 626 71 797 142110 315 64 423 34 756 812 969 143133 93 534 668 738 144102 20 64 98 395 438 39 561 96 794 960 92 145023 28 44 219 78 391 430 579 741 926 77 146158 383 607 73 147040 214 601 148240 407 506 746 79 810 148140 205 642 737 46 950 85 150095 229 62 306 12 89 567 641 45 151092 100 464 563 90 663 892.

152148 388 401 10 68 582 664 72 81 92 816 33 94 915 153131 242 45 91 394 416 639 89 702 6 46 92 154262 98 316 27 511 635 47 700 11 802 60 155003 93 163 360 72 417 94 560 52 55 628 52 714 18 849 156094 167 201 63 597 157036 39 431 52 565 624 915 94 158180 227 97 453 559 749 159003 220 325 486 558 774 838 160095 116 91 95 279 80 384 439 520 67 91 706 45 896 979 161033 108 209 316 605 88 162183 373 86 464 624 97 941 48 163045 53 58 183 298 338 580 610 22 164178 503 74 603 39 805 84 165381 437 89 94 97 538 50 96 713 839 90 926 926 45 61 166025 91 135 60 241 856 77 401 36 603 90 710 11 809 38 75 963 70 83 96 167024 90 313 55 58 420 676 92 880 168270 99 417 29 689 865 169066 81 149 301 13 54 531 697 894 929 74.

CIĄGNIENIE DRUGIE.

Po zł. 200 padło na numery:

56 200 21 33 759 960 144 665 2858 23319 60 736 [illegible] 4190 453 573 607 874 5001 12 25 240 72 473 [illegible] 802 6333 76 556 618 840 7019 95 116 952 8552 621 712 13 17 9030 128 63 222 538 93 647 725 72 876 975 87 10130 71 361 457 11202 17 551 748 12000 185 301 421 590 736 13756 802 24 14241 309 765 879 15282 16114 216 353 482 86 510 869 17108 21 427 595 718 36 18273 836 19265 349 57 76 583 754 20288 375 402 06 08 601 21532 739 973 22291 397 403 23466 598 24448 653 775 25215 620 705 976 26176 205 317 59 427 820 972 27161 723 61 900 28066 171 641 949 29007 44 77 80 297 393 528 50 708 30153 576 600 31123 30 240 815 24 32161 377 688 33523 611 803 41 57 950 35070 476 517 657 929 58 83 36794 37226 425 565 820 48.

38256 39014 186 285 40187 260 670 41073 264 74 354 433 43 501 42042 59 67 154 991 43584 726 44 863 44007 242 375 460 762 816 993 45167 532 803 963 46006 47752 812 25 922 48027 197 983 49064 713 872 50117 639 59 894 948 72 51154 317 488 52064 565 654 782 86 53032 254 323 448 662 798 827 51 911 54297 484 55674 819 907 56151 238 362 422 57026 253 58393 527 59026 81 192 223 584 6011 0405 677 61110 52 54 341 537 63 659 839 63100 569 805 922 52 53 63085 623 64090 590 622 25 65662 738 879 66667 68169 270 488 667 726 31 906 69159 568 733 69 70029 475 859 950 71435 860 990 72246 360 561 696 73004 384 695 784 820 74378 471 661 923 75128.

76086 295 407 33 83 600 53 84 736 62 77325 875 78909 79547 649 708 75 80213 94 336 614 72 793 949 81292 305 442 568 995 82415 54 606 714 800 83055 147 581 627 790 886 84127 521 802 85015 270 873 86210 330 669 877 87168 385 486 511 88152 338 99 418 662 89079 249 42 92 90007 318 77 88 532 754 91036 579 90 664 914 92361 639 93170 457 80 507 04101 70 74 746 928 86 95301 411 592 94 668 935 96023 66 90 184 236 972 73 97068 88 272 84 837 98069 182 300 461 879 991 99626 852 100240 91 442 634 701 96 101051 248 516 55 790 885 963 102028 32 226 64 711 58 103132 474 884 104438 535 828 95 930 75 105002 43 68 571 604 33 798 106215 32 857 89 956 107291 801 108237 840 109137 40 88 228 34 344 110014 123 32 260 368 87 634 111062 86 382 594 688 112609 113075 93 297 516.

114377 432 92 531 665 115034 515 24 726 850 116157 117247 312 71 99 580 649 73 829 84 979 118197 636 803 119208 317 90 820 938 120141 464 599 121094 150 258 382 589 122383 587 502 697 906 123336 419 634 67 702 81 124070 187 240 66 562 624 725 125323 665 126076 196 311 623 64 883 127874 942 65 128488 663 934 129023 42 388 480 834 130092 685 83 738 131056 686 764 868 97 916 77 132000 592 816 22 94 906 41 133100 394 580 654 820 134319 86 505 689 770 135068 638 74 933 136151 202 98 370 449 137003 241 342 470 547 671 929 40 138151 75 360 510 [illegible] 583 729 859 65 140019 269 324 49 747 804 13 141094 239 674 68 820 89 942 142376 84 528 99 659 894 904 39 143043 166 275 144004 664 145346 441 666 146005 127 49567 684 89 147345 604 902 75 148148 50 521 25 625 944 53 149025 73 118 359 507 817 60 150349 81 463 559 899 900 44 63 151408 876.

152510 36 606 724 153240 545 758 912 154760 804 155037 178 283 710 97 981 156143 202 364 521 633 764 879 157873 158032 264 529 679 159053 757 927 99 160146 435 45 512 161415 66 672 162424 555 743 163307 22 673 872 79 961 164338 72 505 73 620 815 165547 696 166507 624 54 167228 50 574 718 56 929 168574 674 986 169631 757.

CIĄGNIENIE TRZECIE.

15,000 zł. na Nr. 21202.

Po 5,000 zł. na N-ry 54415 63866 85719 108899 164750.

Po 2,000 zł. na N-ry: 2773 10984 11217 11958 28839 29921 40593 44502 54742 58113 64932 70944 87899 88553 96888 100069 108327 112565 129935 151388 159053 161563 165097.

Po 1,000 zł. na N-ry: 2992 7511 19975 25731 25927 29798 31432 41927 44992 46203 46582 48721 61791 55827 56330 71918 76084 94504 95903 96316 99991 101460 101783 108157 112436 114068 117743 118941 119280 119703 120516 121832 123856 125147 127543 129707 133535 134586 134925 139132 150136 150847 159629 160618 163076.

Po 200 zł. padło na N-ry:

251 403 06 1360 90 512 945 60 2293 556 673 783 994 96 3312 24 679 796 926 92 4243 760 5152 242 68 6011 819 957 7184 441 594 791 835 8335 757 9221 382 405 788 951 11268 384 486 575 737 921 12318 676 783 13243 551 828 14112 227 62 99 334 43 461 599 647 15096 209 514 16282 393 17592 18531 43 19271 728 20747 21200 308 485 689 916 22267 351 23079 199 277 392 789 845 933 39 24072 181 543 25073 329 33 486 911 26284 579 895 27027 352 97 478 577 28315 410 704 38 44 964 29374 614 730 44 811 924 30126 283 484 904 85 31164 408 539 58 33152 339 715 978 3093 160 84 652 767 94 35326 77 691 784 945 36242 381 447 75 554 799 999 37343.

38121 572 39148 323 555 668 40048 296 362 63 541 96 600 18 916 41120 484 525 693 806 94 42095 129 789 43131 487 94 710 909 54 44393 615 21 45207 696 46659 772 833 47035 279 590 682 48006 266 679 829 994 49232 511 544 66 50260 333 563 604 799 954 69 51038 241 56 668 804 963 52057 92 120 934 53382 553 611 54266 407 630 815 67 964 55000 291 803 68 56321 469 790 58051 93 946 52 59045 345 448 552 690 812 60063 174 213 707 76 896 913 50 87 61142 60 501 36 631 62033 868 63011 647 96 64043 443 57 550 73 97 65382 460 543 66559 89 631 818 911 67260 526 710 957 68466 734 78 69077 215 518 40 601 761 992 70226 409 536 69 71017 90 217 30 94 97 303 83 563 617 72138 493 693 731 945 73486 692 74260 500 42 63 891 75029 347 506 695 854 976.

76149 75 213 333 554 870 77105 311 479 676 76068 572 800 79263 524 96 761 80083 228 74 503 807 81501 646 82253 952 83409 61 93 733 39 86 817 905 84006 247 389 563 637 85088 125 82 815 86406 86 976 87187 267 573 877 88129 850 89243 66 375 591 676 897 90124 469 543 610 935 91011 322 595 604 61 792 92776 818 93108 444 830 927 95092 116 205 378 447 52 653 854 96394 585 97164 260 374 948 98006 09 12 231 314 66 624 748 907 99805 913 100078 103 200 417 812 949 10105 928 83 88 102212 55 469 685 726 800 103130 68 90 271 600 22 104026 63 123 770 105025 145 522 858 935 86 106115 336 517 840 913 107105 372 952 108025 49 95 449 504 98 827 109102 235 952 110631 949 111140 521 112003 499 714 45 928 54 113269 522 648 794 830.

114181 327 538 73 115261 92 353 73 579 725 72 116153 983 117126 73 665 82 961 118232 634 58 769 910 63 119064 242 76 769 120294 628 39 770 121198 827 905 48 69 122225 412 32 545 65 70 123069 179 214 352 540 124026 28 89 354 95 94 125063 64 140 222 524 793 857 127395 404 600 128116 386 87 476 704 32 129044 114 456 88 596 626 130142 236 351 526 131395 410 638 724 28 132466 889 133167 525 624 134171 267 404 522 626 135084 191 94 301 21 759 968 136010 25 130 74 476 747 800 01 137017 34 106 491 975 138495 674 57 139374 447 666 140385 414 57 652 787 88 851 990 151196 292 743 852 142088 393 412 734 822 143029 34 67 321 64 518 144371 145197 358 146354 85 650 715 147099 259 586 706 898 932 148155 266 403 738 88 149237 493 47 150033 165 210 339 453 604 59 98 722 888 151048 65 108 10 14 354 74 436 799 957.

152026 234 827 153048 132 446 627 88 714 154361 624 740 814 89 941 155479 846 156062 393 683 777 969 83 157657 77 158562 631 159086 157 293 451 58 609 28 963 85 160098 348 793 954 161196 384 162117 349 530 732 834 915 163368 500 635 829 61 93 966 80 95 164219 470 529 616 828 165263 301 474 790 986 166139 395 420 28 732 913 167133 253 78 719 891 96 168633 784 92 965 169012 110 98 267 370 545 775 76 882.

Kolektura Antoniego Egera w Częstochowie ciągnienia na miejscu bezpłatnie do przejrzenia, wypłaca wszelkie wygrane. Urzędowa tabela

Z Międzynarodowego Turnieju Lotniczego.

W dalszym ciągu międzynarodowego odbywały się na lotnisku Mokotowskiem emocjonujące próby krótkości startu. W próbach tych podobnie jak w próbie najmniejszej szybkości największą ilość punktów zdobył kpt. Bajan. Na zdjęciu pilot niemiecki Bayer jeden z najwybitniejszych członków ekipy niemieckiej w czasie próby startu nad bramką.

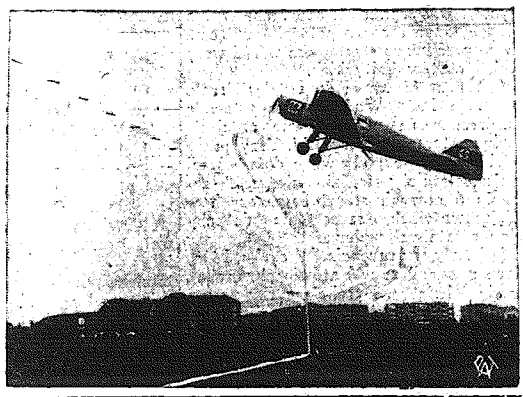

Ze świata

(X) **Chicago — San Francisco w lux-torpedzie.** Na linji kolejowej Chicago — San Francisco uruchomiony zostanie pociąg motorowy, składający się z trzech wagonów, który przebiegnie olbrzymią przestrzeń ze wschodu na zachód w ciągu dwuch nocy i dnia. Lux-torpeda o kształtach aerodynamicznych składa się z wagonu motorowo-bagażowego i z 2-ch wagonów osobowych. Wagony zbudowane są z aluminjum, siłę pędną 600 H. P. rozwija 12-cylindrowy motor. W pociągu może się wygodnie pomieścić 116 osób. Wagony są tak urządzone, że każdy pasażer może jeść obiad czy śniadanie na swojem miejscu, jak w restauracyjnym wagonie. Na noc fotele rozkładają się i zostają przemienione w łóżka, po 2 w przedziale, przyczem przedziały przegradza się na noc opuszczaną, ruchomą ścianką. W każdym przedziale znajduje się umywalnia. Koszty budowy pociągu-torpedy wynosiły zgórą 200,000 dolarów. Od 1-go listopada lux-torpeda zostanie uruchomiona.

(X) **Nie byli znowu takimi warjatami...** Ludność północnej Kraoliny żyje obecnie w niemałym strachu. Oto ze szpitala więziennego zdołało zbiec 7-miu zbrodniarzy, wśród których znaduje się 3-ch morderców. Zbrodniarze ci przebywali w szpitalu, celem zbadania ich stanu umysłowego, zachodziło bowiem podejrzenie, iż są nienormalni. Nie byli oni jednak takimi warjatami, za jakich chcieli uchodzić. Potrafili bowiem przygotować dokładny plan ucieczki, który też skrupulatnie wypełnili.

Pewnego razu, gdy do ich sypialni przybyli dozorcy, na dany znak rzucili się na nich „warjaci", obezwładnili i zakneblowali im usta. Przy pomocy kluczy odebranych dozorcom otworzyli sobie wszystkie drzwi, które im zagradzały drogę do wolności.

Funkcjonarjusze szpitala, którzy próbowali przeszkodzić ich ucieczce, zostali ciężko pobici i skrępowani. Dopiero po dłuższym czasie, gdy bandyci-warjaci uszli w bezpieczne miejsce, powstał w szpitalu alarm i policja rozpoczęła poszukiwania. Próżno jednak przeszukują oddziały policyjne wszystkie kryjówki bandyckie i okoliczne lasy. „Warjaci" umieli dobrze się ukryć.

Sensacyjny wynalazek

emigranta niemieckiego we Francji.

Z Paryża donoszą: Snop światła o sile 150,000 świec rzucił wynalazca niemiecki Keilhaus na stado krów, pasących się w odległości 1 klm. Zwierzęta padły jak piorunem rażone i dopiero po długiej chwili przyszły do życia.

Keilhaus, emigrant niemiecki, zaofiarował rządowi francuskiemu skonstruowany przez siebie niezwykle prosty aparat, który na olbrzymią odległość rzuca snop światła o sile 1 miljona świec.

Zdaniem wynalazcy, aparat jego stanie się w przyszłej wojnie jedną z najskuteczniejszych broni defensywnych.

„Paris Midi", który wiadomość powyższą przynosi, utrzymuje, że promienie świetlne Keilhausa mogą unieruchomić eskadrę lotniczą, udaremnić atak nieprzyjacielski i służyć mogą w okresie pokoju np. jako sygnał dla statków i samolotów, zgubionych we mgle. Przyrząd Keilhausa skonstruowany jest w formie rewolweru, w którego lufie spala się specjalna mieszanina chemiczna, wytwarzając oślepiające światło.

Bębenek rotacyjny zastępuje spalone ładunki nowemi, podobnie jak w zwyczajnym rewolwerze. Największą trudność przedstawiało znalezienie metalu, któryby wytrzymał olbrzymią temperaturę wytwarzającą się przy spalaniu. — Trudność tę udało się Keilhausowi przezwyciężyć.

(X) **Pozwolono mu nosić brodę.** Siedemdziesięcioletni wieśniak Jorga, z wioski rumuńskiej Ciprieni, wystąpił z prośbą do prefekta okręgu, aby pozwolił mu utrzymać długą, siwą brodę, pielęgnowaną od 32-ch lat i nadającą mu patrjarchalny wygląd. Jorgę zmusiło do tego kroku rozporządzenie władz sanitarnych, które zarządziły golenie bród i wąsów wszystkim mieszkańcom wioski Ciprieni ze względu na szerzącą się tam zaraźliwą chorobę skórną. Wzruszony petycją Jorgi, prefekt wydał wieśniakowi glejt, na mocy którego patrjarchalna broda jego została wyjęta z pod rygoru fryzjerskiego. Przypomina ta historja zamierzchłe już czasy obcinania bród bojarom w Rosji cara Piotra I-go.

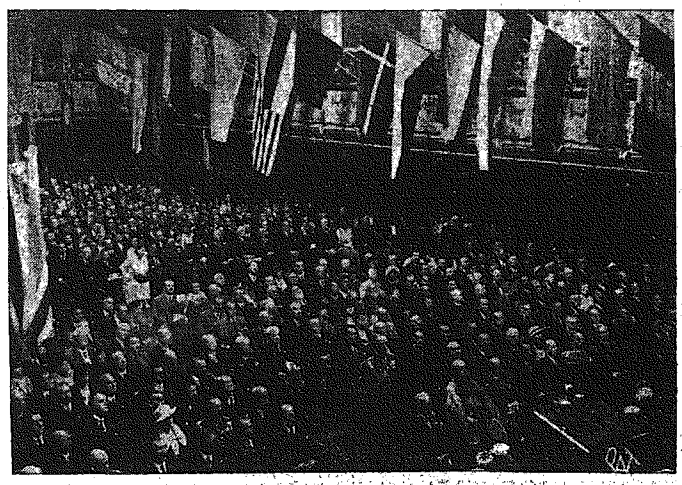

Otwarcie Międzynarodowego Kongresu Przeciwgruźliczego.
We wtorek odbyło się w sali Filharmonji Warszawskiej w obecności Pana Prezydenta Rzplitej otwarcie IX Zjazdu Międzynarodowego Kongresu Przeciwgruźliczego. Na zdjęciu — ogólny widok sali Filharmonji podczas otwarcia Kongresu.

Podkowa.

— Czemu przybił pan starą oponę na drzwiach willi?

— Niesposób znaleźć teraz podkowę. (Le Rire)

CO USŁYSZYMY DZIŚ PRZEZ RADJO?

SOBOTA, 8 WRZEŚNIA.

6'45 Audycja poranna. 11'00 — Święto Ziemi Chełmskiej. Transm. z Katedry w Chełmie uroczystej sumy z okazji rozpoczęcie Kongresu Eucharystycznego. 13'00 Dziennik południowy. 13'05 Koncert zespołu salonowego Bodeńskiego. 15'45 Przegląd nowości muzycznych. 16'30 „Teatrzyk Wyobraźni" nadaje słuchowisko p. t. „Beczka zdrowia". 17'00 Koncert kameralny w wykonaniu Eugenji Umińskiej (skrzypce) i Zygmunta Dygata (fortepian). W programie: L. van Beethoven oraz Schumann. 17'50 „Dom i rodzina". 18'00 Wiadomości rolnicze. 18'10 Życie kulturalne i artystyczne stolicy. 18'15 Koncert zespołu jazz'owego Zygmunta Grossmana. 18'45 Reportaż. 19'00 Recital śpiewaczy Marji Rońskiej. 19'20 „Gród Rewery (Stanisławów)" — wygłosi p. Tadeusz Nittman. 19'30 Oktet. Squire'a. 19'50 Wiadomości sportowe. 20'00 Muzyka lekka i Aleks. Wasiel. 20'45 Dziennik wieczorny. 20'55 „Jak pracujemy w Polsce". 21'00 Koncert wieczorny. W programie m. in. „Noce w ogrodach Hiszpanji" — Manuela de Fall'a na fortepian i orkiestrę. 21'45 Szkic literacki „Wybuch wojny — wspomnienia osobiste" — Jan Waśniewski. 22'00 Koncert. 22'15 Muzyka taneczna z kawiarni „Gastronomja". 23'05 „Teatr Wyobraźni" nadaje inauguracyjną audycję „Loży Szyderców" p. t. „Akademja Nagłowicka". — Słowo wstępne wygłosi kierownik „Teatru Wyobraźni" Zdzisław Mszynowski i chór. Udział biorą: Stefan Jaracz, Tadeusz Frenkiel, Tadeusz Olsza. Reżyserja Michała Meliny, kierownictwo muzyczne Tadeusza Sygietyńskiego. 23'35 Muzyka lekka w wykonaniu orkiestry „Savoy Hotelu" w Londynie. 24'00 Muzyka taneczna z dancingu „Paradis".

SKŁADAJCIE ofiary na powodzian!

GEORGE OWEN BAXTER. 41)

Na Dzikim Zachodzie

POWIEŚĆ.

— Niestety, nie miałem nigdy syna — odezwał się. — Szczęśliwy jesteś, przyjacielu. I szczęśliwy jesteś, mając taki ładny domek.

— Bynajmniej. Niema w tem żadnego szczęścia, ponieważ sam go zbudowałem własnemi rękami.

Dozier wpadł na pomysł...

— O dzień drogi od mego domu mam tu w górach doskonałe łowisko — odezwał się — gdzie jeżdżę od czasu do czasu na polowanie. Otóż przyszło mi teraz do głowy, że warto byłoby zbudować tam sobie taki mały domek, jak twój. Czy nie mógłbym go obejrzeć ?

Pop napychał fajkę.

— Naturalnie — odparł. — Obejrzyj, co ci się podoba.

Ruszył w kąt izby, chwycił za pierścień w podłodze i uniósł deskę.

— Mam nawet piwnicę. Zacznij oględziny od dołu.

Zaświecił latarnię i podał mu. Hal Dozier zaczął schodzić.

— Przypatrz się, jak fundamenty są położone — zawołał starzec głośno. — Sam to wszystko zrobiłem, własnemi rękami.

Mówił trochę za głośno, tak jakby Dozier był już w piwnicy. Dozierowi przyszło do głowy, że jeśli Lanning leży w piwnicy, to został w ten sposób ostrzeżony. To też, schodząc, odsunął latarnię od siebie jak najdalej, aby światło jak najmniej padało na niego, i chwycił rewolwer w rękę.

Kiedy jednak zszedł do piwnicy, znalazł w niej tylko parę skrzyń z różnemi zapasami na jednej stronie i mnóstwo rupieci, porządnie ułożonych — z drugiej. Wielkie, zlekka ociosane głazy, tworzyły ściany ,a podłoga była sucha, jak na górze, w kuchni. Istotnie, była to solidna i porządna robota. Znakomite miejsce, naprzykład, na więzienie. I zadarł w górę głowę, aby zobaczyć, co robi Pop. Ale Pop przytrzymywał spokojnie drzwi na górze i tylko surowa, koścista jego twarz miała taki wyraz, że Dozier pośpiesznie wdrapał się z powrotem na górę.

— Istotnie, solidna robota — odezwał się. — Nauczyłem się wiele i skorzystam z obejrzenia. Ciekaw jestem — dodał swobodnym tonem — czy też moi ludzie odnajdą resztki biednego Lanninga? Czyś pomyślał nad tem (przyszło mu w tej chwili do głowy, że jeśli starzec ukrywa u siebie zbiega, to może nie wie, jaka cena została nałożona na jego głowę?), że można byłoby na nim zarobić ładny grosz? Szkoda, żeś go nie rozciągnął w chwili, kiedy podszedł do twoich drzwi.

— Dobić rannego człowieka — za pieniądze? — odparł starzec. — Nigdy, mój drogi!

— Niewiele mu pozostało do życia w każdym razie — odpowiedział Dozier lekko zmieszany.

Te stare ,czyste oczy Popa wprawiały go w zakłopotanie. Opanował się jednak i spróbował nowego chwytu.

— Co do mnie, to przyznaję się, że przystąpiłem bez zapału do tej roboty.

— Wszak zabił twego brata, niepraw daż? — spytał sucho Pop.

— Bill popełnił wielki błąd — odparł natychmiast Hal Dozier. — Nie powinien był odrazu stawiać Lanninga w sytuacji rozpaczliwej. Powinien był pozwolić mu uciec i skrywać się dopóty, dopókiby się nie dowiedział, że nie zabił Bucka Heatha. Wtedy sam wróciłby do browolnie.

— Istotnie, tak należałoby zrobić — potwierdził Pop. — Ale zdaje się, że nie ma się co nad tem zastanawiać. Zapóźno już odrabiać to, co się stało. Czyś powiedział o tem szeryfowi?

— Zapóźno już. Teraz biedny chłopak postawiony jest poza prawem. Mówiąc między nami, pragnąłbym bardzo, żeby mu się udało wyjść z tej sprawy z czystemi rękami. Jak powiedziałem, podjąłem się pościgu niechętnie. Ale teraz już zapóźno.

— Kto ogłosił go poza prawem? Kto doniósł o tej sprawie gubernatorowi? — spytał ostro Pop.

I Hal Dozier musiał odwrócić głowę i zakasłać, albowiem cios jego został nietylko odparty, ale przyłożono mu ostrze do piersi.

— Zapomniałem o jednej rzeczy — odezwał się. — Chciałbym jeszcze zobaczyć, jak zbudowane jest u ciebie poddasze. Można się tam dostać po tej drabinie nieprawdaż?

— Wleź i obejrzyj — odpowiedział krótko Pop.

I znowu zaczął napychać fajkę.

Z piersi chłopca wyrwał się ostry, przenikliwy krzyk. Dozier momentalnie obrócił się do niego. Zobaczył bladą, skurczoną twarzyczkę, o jaskrawych piegach, i szeroko rozwarte oczy.

— Co się stało? — spytał ostro. — O co chodzi, Jud?

I wpił się oczami w niego.

Niejasno, kącikiem oczu dojrzał, że Pop wyjął fajkę z ust. W atmosferze izby powstało jakieś naprężenie.

— Nic — odparł Jud. — Tylko... Wiesz, dziadziu, że niektóre szczeble drabiny są spróchniałe.

— Jud — odezwał się starzec surowym tonem — to nie moja rzecz dawać ostrzeżenia przedstawicielowi sprawiedliwości — nie moja. Sam potrafi dojrzeć takie drobiazgi.

Przez chwilę Dozier przenosił wzrok ze starca na chłopca. Byłby dał wiele, żeby mógł chłopcu spojrzeć prosto w oczy, ale Jud patrzył uporczywie na dziadka. Dozier wzruszył ramionami i zaczął wspinać się po drabinie. Skrzypiała pod jego ciężarem, szczeble uginały się i trzeszczały. W połowie drogi obrócił się nagle. Ale Pop siedział, jak zazwyczaj starzy ludzie, nucąc coś pod nosem i wystukując takt palcem na fajce.

I Dozier zmienił plan. Zawrócił i zszedł z drabiny.

— Domyślam się, że niema potrzeby oglądać poddasza — rzekł. — Takie same, jak wszędzie, nieprawdaż?

— Takie same? — odpowiedział Pop, wyjmując fajkę z ust. — Mylisz się, mój drogi. To ja sam je budowałem. Pozwolę ci wzorować się na tej robocie. Żebyś wiedział, jak są belki spojone! Lepiej jednak ,jak sam to zobaczysz.

I uśmiechnął się z pod krzaczastych brwi. Hal Dozier odpowiedział mu również szerokim uśmiechem.

— Widziałem już twoją robotę w piwnicy.

— Ale to nic w porównaniu do poddasza. Wleź, zobacz ,a będziesz miał później dużo do opowiadania. Nie chcesz się przekonać?

— Nie chcę narażać się na złamanie karku, włażąc po tej drabinie. Mniejsza jednak o to. Poza tem muszę już zajrzeć do moich ludzi.

d. c. n.

Redaktor i Wydawca F. D. WILKOSZEWSKI.

Odbito na maszynie rotacyjnej we własnych zakładach drukarskich „Gońca Częstochowskiego"