Nr. 207. Niedziela, dnia 10 Września 1933 roku. Cena 10 gr. Rok XXVIII.

GONIEC CZĘSTOCHOWSKI

DZIENNIK POLITYCZNY, SPOŁECZNY, EKONOMICZNY i LITERACKI.

CENA PRENUMERATY: Miesięcznie z przesyłką pocztową 3 zł. — Dla odbierających pismo na miejscu 2 zł. 25 gr. Cena pojedyńczego numeru 10 groszy. Konto czekowe w Pocztowej Kasie Oszczędnościowej Nr. 61206.

Sklep „Gońca Częstochowskiego", ul. Panny Marji 26.—Telefon, nr. 2050.

REDAKCJA I ADMINISTRACJA Częstochowa, ul. P. Marji 52. Tel. 2245. Skrz. p. 45.

Redaktor lub jego zastępca przyjmują codziennie z wyjątkiem dni świątecznych od godz. 10—3 po poł. Rękopisów nadesłanych redakcja nie zwraca.

CENY OGŁOSZEŃ: Za wiersz milimetrowy przed tekstem 50 gr. W tekście i nadesłane 40 gr., za tekstem 30 gr. Drobne ogłoszenia więcej napisowy 25 gr., każdy dalszy wyraz po 15 gr. Najtańsze ogł. drobne zł. 1.50. Ogłoszenia zamiejscowe i matrymonjalne 50 proc. drożej. Ogłoszenia zagraniczne 100 proc. drożej. W numerach świątecznych i niedzielnych ceny o 25 proc. droższe. Ogłoszenia skośne, fantazyjne, cyfrowe i bilansowe o 50 proc. droższe.

Zbrojenia Niemiec

Mówiło się o tem dużo i nieraz. I jeszcze mówić się będzie. Czy ze skutkiem? Czy świat usłyszy te głosy alarmu, nabrzmiałe troską o zachowanie pokoju? Czy zechce wyciągnąć z nich wszystkie nasuwające się wnioski?

Tak! — to inna, całkiem inna sprawa. Świat, o którym powiedział mędrzec, że chce być oszukiwanym, — dziś ma jeszcze jedno pragnienie: — świat chce spać, chce mieć spokój. I świat będzie spał, póki nie obudzi go huk niemieckich armat i swąd dobywających się zewsząd gazów.

Skoro jednak kwestja zbrojenia się Niemiec mniej zdaje się interesować świat, niż spadek lub wzrost cen bawełny, zboża czy nawet siana na giełdzie, — zainteresować się muszą nią ci przedewszystkiem, którzy zbrojeniami niemieckiemi są bezpośrednio zagrożeni.

Rozmiar niemieckich przygotowań wojennych musi poznać społeczeństwo polskie, jako najbardziej zagrożone.

W jednym z ostatnich numerów naszego pisma mówiliśmy o obronnym pasie fortyfikacyj francuskich na granicy alzacko - lotaryńskiej.

Tam Niemcy nie przejdą.

My takich pasów nie mamy, — większa więc musi być czujność nasza, spraw niejszem nasze pogotowie obronne i głębsza znajomość niemieckich wysiłków zmierzających do zburzenia ustalonego traktatami powojennemi porządku rzeczy.

Niemcy się zbroją. Republika Wajmarska robiła to cicho, ostrożnie. Trzecia Rzesza Hitlera robi to samo jawnie.

Niemcy na zbrojenia potrzebują pieniędzy. Poszukiwano ich tam, gdzie je najłatwiej znaleźć, w kieszeni inwalidów, emerytów i bezrobotnych. Razem dało to niezgorszą sumę 1.900 miljonów marek. Z tego 700 miljonów przeznaczono na inwestycję w rolnictwie i przemyśle, 400 milj. na wyrównanie budżetu, a 800 miljonów marek na fundusz specjalny, którym rozporządzać będzie minister Reichswehry.

W statystykach niemieckich za ostatnie miesiące widzimy stale wzrastające zapotrzebowanie na żelazo, miedź i t. p. Na co? Pytanie to zadawali sobie nawet robotnicy hitlerowscy.

Gdy w ubiegłym miesiącu zaczęły zawijać do portu w Hamburgu jedne okręty po drugich, z nieprawdopodobnemi ilościami amoniaku, zrodziło się znów pytanie — na co?

Postarajmy się, na podstawie zebranych faktów i informacyj podawanych niejednokrotnie przez prasę zagraniczną odpowiedzieć sami na to pytanie.

Znana fabryka wagonów we Wrocławiu Linke-Hoffmann pracuje od dłuższego czasu dniem i nocą. Oczywiście wyrabia wagony: Nie! Nikt tam w ostatnim czasie nie widział ani jednego wagonu, ale zato do utworzonych niedawno przy dywizjach niemieckich, t. zw. działów technicznych p r z y c h o d z i co pewien czas transport czołgów, mniejszych, większych, szybkich mogących rozwijać szybkość do 50 klm. na godzinę, ciężkich, uzbrojonych w armaty i kilka karabinów maszynowych i t. p.

W zakładach Daimler-Benz w Offenbachu (Badenja), które dotychczas trudniły się konstrukcją samochodów wyrabia się również czołgi. Zakłady metalurgiczne Simsona w Suhl (Turyngja) wyrabiają armaty, karabiny ręczne i maszynowe wytwarzają zakłady Mausera w Oberndorf, Polta w Magdeburgu, warsztaty amunicyjne w Karlsruhe i fabryki samochodów BWM w Eisenach (Turyngja) konstruujące specjalnie karabiny maszynowe ciężkiego kalibru wmontowane na samochody pancerne. W Fürstenwalde w pobliżu Berlina wytwarza się miotacze min. Ba, potrafiono do tej „pokojowej" pracy zaprząc nawet fabrykę karoserji w Eisenach. Spandawa, stara twierdza nad Havelą tuż pod Berlinem, jest centrum fabrykacji amunicji, którą się tu wykańcza i magazynuje. Kadłuby pocisków dostarczają stalownie Düsseldorfu w Westfalji.

Wyliczyliśmy tu tylko zakłady mniejsze przystosowane w ostatnim czasie do fabrykacji materjału wojennego. A co robią Krupp i nadreńskie zakłady metalurgiczne?

Od 1918 r. Krupp, oddawał się — przynajmniej tak dla oka, fabrykacji maszyn do pisania, narzędzi i maszyn rolniczych i t. p., stosownie do klauzul Traktatu Wersalskiego zabraniających mu fabrykowania armat i innej broni. To jednak nie przeszkodziło zarządowi zakładów utrzymywać cały sztab inżynierów, rzeczoznawców budowy armat, opracowywać najnowsze plany — jednem słowem gruntownie przygotowywać się „gdy nadejdzie dzień". Dziś Krupp zdołał już wypuścić pierwszą armatę z serji nowowynalezionych, 300 mm. moździeż, który wypróbowano na pograniczu holenderskiem na zakonspirowanym wśród niedostępnych bagnisk poligonie artyleryjskim pod Meppen. Nadreńskie zakłady metalurgiczne pracują nad skonstruowaniem, według planów opracowanych przez inżynierów Kruppa, wielkiej armaty, która przewyższy sławną w czasie Wielkiej Wojny „długą Bertę", którą Niemcy ze 120 klm. odległości ostrzeliwać mogli Paryż.

Najdalej jednakże posunęły Niemcy swe przygotowania na polu wojny lotniczej i gazowej. Niedawno depesze doniosły o czynności zakładów Junkersa w Dessau. Wiemy coś również o tajemniczym pobycie ministra lotnictwa Goeringa na wyspie Sylt, której północna część jest całkowicie dla ludności cywilnej zamknięta i gdzie odbywają się specjalne próby z aparatami wojennemi najnowszej konstrukcji. 180 fabryk samolotów mogących w razie mobilizacji produkować 2.200 samolotów miesięcznie daje nam obraz potęgi niemieckiej na tem polu.

W tych dniach, (ściśle 26 sierpnia) w jednej z fabryk sprzętu radjowego w Berlinie kilku robotników padło przy pracy z objawami silnego zatrucia gazowego. Dyrekcja fabryki dyskretnie zawezwała specjalny oddział berlińskiej straży pożarnej, wyszkolonej w ratowaniu zagazowanych, który przybył na miejsce wypadku w maskach gazowych i z odpowiedniemi preparatami dla zneutralizowania zabójczych gazów.

Sprawa stała się głośna. Nie było można jej ukryć przed opinją publiczną. Policja berlińska wydała więc komunikat wyjaśniający, że fabryka używała gazu trójchloranu etylu dla czyszczenia części metalowych używanych do budowy sprzętu radjowego.

Aż tak! Jednak jakie te Niemcy akuratne! Gazem nawet czyszczą części metalowe używane w aparatach radjowych.

Tylko po ki licho było tam tego gazu, jak to ujawnił jeden z mniej dyskretnych strażaków, coś koło 500 butli? **R...**

W drodze na odpust do Częstochowy.

Tabor pielgrzymki wiejskiej. Mal. Allard Olivier.

Międzynarodowa kontrola zbrojeń.

Berlin. — Projekt wprowadzenia międzynarodowej kontroli zbrojeń wywołuje w dalszym ciągu wielkie podenerwowanie i tylko z trudem powściąga ataki wściekłości zwłaszcza, gdy się już zaczyna zarysowywać w tej sprawie solidarny front francusko - angielsko - amerykański. Głosy prasy wskazują, że Niemcy liczą się jeszcze z cichą nadzieją, że Ameryka może nie zgodzić się na formę kontroli, proponowaną przez Francję. W tym sensie interpretuje prasa niemiecka wynurzenia Dawisa w Londynie. Niektóre pisma oświadczają, że amerykańska opinja jest wogóle zasadniczo sprzeczna z francuską. Ameryka godzi się tylko na kontrolę warunkowo i jako kompensaty domaga się chociażby częściowego rozbrojenia jeszcze przed wprowadzeniem k o n t r o l i. — Z innych głosów prasy wywnioskować można, iż Niemcy obawiają jeszcze, że sprzeczność zapatrywań amerykańsko - francuskich odroczy, być może, sprawę kontroli na czas dłuższy.

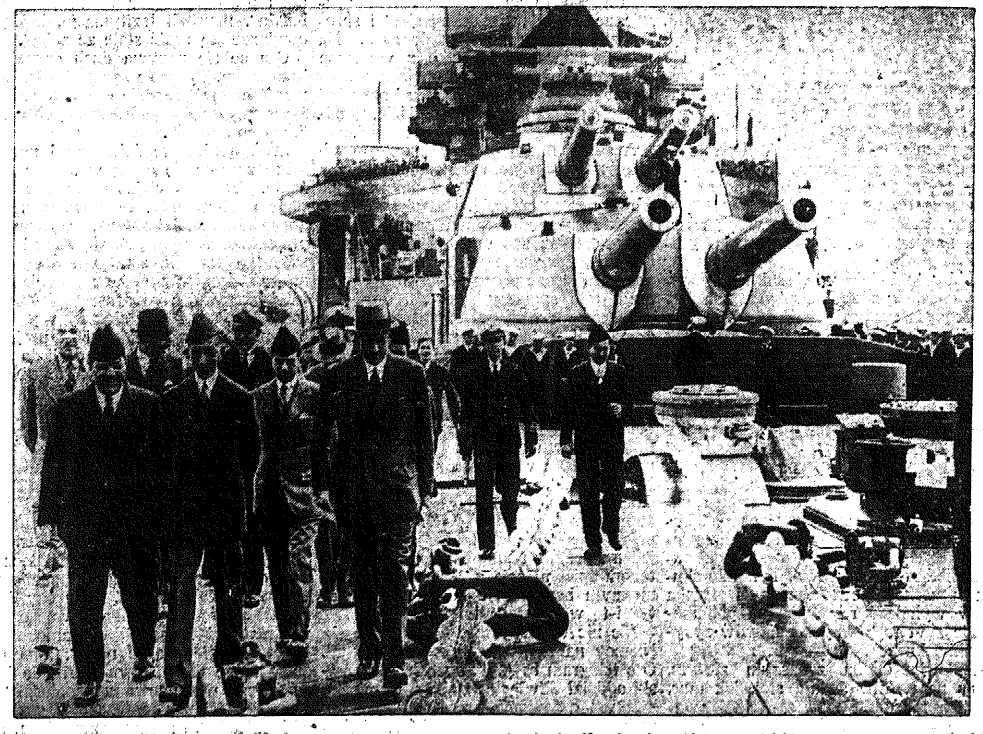

Wciąż się mówi o rozbrojeniu na lądzie i morzu, tymczasem wszyscy się zbroją. Na obrazku widzimy angielski nowoczesny pancernik, który zwiedził król Iraku Fejsal w czasie swego pobytu w Anglji. — Jak donosimy na innem miejscu, ub. nocy król Fejsal zmarł nagle w Bernie.

Komunizm niemiecki w podziemiach.

Niema dnia, aby prasa niemiecka nie doniosła o obławach i masowych aresztowaniach komunistów. Organizacja komunistyczna pomimo represji istnieje i działa w podziemiach. Policja niemiecka ma z nią dużo kłopotu, gdyż komuniści są czasem bardzo pomysłowi.

Na ulicach Berlina rozdawano niedawno broszurkę z wielkim krzyżem na okładce i napisem: „W cieniu Krzyża — film Cecil de Mille'a". Pierwsze stronicz ki broszurki były streszczeniem filmu. Ale nieco dalej można było czytać, że tak jak Neron spalił Rzym i prześladował chrześcijan, tak hitlerowcy spalili Reichstag, by zgnębić komunistów. W formie niewinnnej ulotki reklamowej przemycono dłuższą odezwę bolszewicką. Rozdano w Berlinie dziesiątki tysięcy tych osobliwych ulotek, zanim się policja spostrzegła. Aresztowano wielu kolporterów, lecz nie wykryto drukarni, która te druki wykonała.

W Monachjum pewnego ranka nieznani osobnicy obchodzili kamienicę za kamienicą i wrzucali do każdej skrytki pocztowej prospekt wytwórni radjowej. Obywatel, który czytał przy rannej kawie ów prospekt, dostrzegał początkowo tylko wielkie napisy: „Przełomowy wynalazek! Sensacyjna nowość! Sprzęt radjowy po śmiesznie niskich cenach! Odbiornik dla każdego Niemca!" Ale wpatrzywszy się lepiej zaciekawiony Monachijczyk znajdował między grubemi napisami wąskie linijki drobnego druku z niespodziewaną treścią:

„Triumfem niemieckiej techniki jest nasz nowy odbiornik marki „Antifa". Gdy go Pan kupi, przekona się, jak to jest z radjowemi obietnicami Hitlera. Bez robocie spada, bo w obozach koncentracyjnych giną tysiące ludzi, a statystyki urzędowe łatwo fałszować". W tym tonie utrzymana była cała ulotka reklamowa. Rozdano jej dziesiątki tysięcy, zanim policja zaczęła ją konfiskować. S.

Udziela się gry na fortepianie, skrzypcach i przedmiotów teoretycznych w szkole i prywatnie

W celu podniesienia muzyki kościelnej, w szkole istnieje oddział, organistowski, oparty na wzorach szkół zagranicznych i konserwatorjum w kraju na którem, oprócz głównych przedmiotów muzycznych i liturgicznych zwraca się szczególniejszą uwagę na harmonizację pieśni, chorału, modulację i improwizację.

Zgłoszenia przyjmuje:

F. WITESZCZAK

w Częstochowie, Aleja II № 38.

Ovomaltine dla wszystkich.

ZDROWIE I ŻYWOTNOŚĆ można utrzymać od dzieciństwa do starości, jeżeli w każdym domu codziennym napojem jest OVOMALTYNA. Ta doskonała odżywka, składająca się z jaj, mleka, słodu i kakao, zawiera w swej skoncentrowanej formie wszystkie składniki odżywcze i witaminy niezbędne dla utrzymania zdrowia. OVOMALTYNA czyni każdy napój pełnowartościowym, łatwostrawnym, wpływa dodatnio na system nerwowy, wzmacnia organizm, zaopatrując go w bogaty zapas zdrowia i energji — przyczem dzieci, wobec jej miłego smaku, przedkładają OVOMALTYNĘ nad każdy inny napój. —

OVOMALTINE

zapewnia zdrowie!

Ceny: puszka 125 gr. Zł. 2.—. 250 gr. Zł. 3.70, 500 gr. Zł. 6.70

Fabryka Chemiczno-Farmaceutyczna Dr. A. WANDER, Sp. Akc. KRAKÓW

Do nabycia we wszystkich aptekach i drogerjach.—Próby i broszury wysyła się bezpłatnie.

Tegoroczne plony naszej ziemi

Naogół urodzaj średni.

Warszawa. — Opinja co co urodzajów tegorocznych wśród organizacyj rolniczych nie może być jeszcze ustalona, jeśli chodzi o dokładne szczegóły. Wszystko co dotąd w tej sprawie wiadomo, są to raczej przypuszczenia, opartę jedynie na próbnych omłotach, które wykazują, że pierwotne nadzieje co do wysokiego urodzaju pszenicy wcale się nie sprawdziły. Wszyscy ci rolnicy, którzy tych omłotów już dokonali, doznali poważnego zawodu.

Co do żyta, wiadomo również na tej podstawie próbnych omłotów, że nie sypie ono nadzwyczajnie. Ogółem więc należy uważać rok bieżący pod względem urodzaju conajwyżej za średni. Tylko z niektórych powiatów kresowych nadchodzą wiadomości, że urodzaje są tam zgoła nieszczególne.

Trzeba jednak zauważyć, że dotychczas młócili jedynie ci rolnicy, którzy potrzebują gotówki dla opędzenia najważniejszych potrzeb. Tacy zaś zazwyczaj gorzej gospodarują. Rolnicy, lepiej sytuowani materjalnie, dotąd nie młócili jeszcze, że sprzedażą zboża nie potrzebują się śpieszyć, stąd też dokonane próbne omłoty mogą nie być wcale miarodajne dla całego kraju.

Dlatego właśnie czołowi ziemianie przestrzegają zarówno przed zbytnim optymizmem jak przed pesymizmem co do urodzajów tegorocznych.

Co do okopowizn, istnieje obawa, że ich urodzaj nie będzie najlepszy, zwłaszcza jeżeli chodzi o kartofle, stanowiące wszak główny produkt wyżywienia naszej ludności wiejskiej. Najdotkliwiej pod tym względem dały się we znaki długotrwałe deszcze, przy braku słońca.

Urodzaj buraków cukrowych, które są ściśle zakontyngentowane dla cukrowni, nie ma żadnego wpływu na drożyznę czy też taniość środków spożywczych w Polsce. Zresztą ich urodzaj, ponieważ buraki kopie się bardzo późno, może jeszcze ulec poważnym wahaniom.

TELEGRAMY

KS. STAHREMBERG APOSTOŁEM „AUSTRO - FASZYZMU".

Wiedeń. — —Przywódca Heimwehry austrjackiej ks. Stahremberg, który powrócił obecnie z Rzymu, gdzie odbył ważne rozmowy z Mussolinim, oświadczył na łamach prasy wiedeńskiej, że faszyzm jest jedynym środkiem ratowania Europy. — Austrja musi wziąć sobie za przykład Włochy, będące dzisiaj jednym z najbardziej szczęśliwych krajów.

W tem też przekonaniu wysłał do Mussoliniego z nad granicy austrjackiej telegram, w którym wyraża nadzieję, że w niezależnej Austrji utwierdzą się z pewnością zasady obecnego regimu włoskiego. Nowy termin polityczny Austrji, mianowicie „austro - faszyzm" oznacza dla Austrji szczęśliwą przyszłość.

Powyższe oświadczenie Stahremberga zakreśla więc w grubszych zarysach przyszły program polityki Austrji, która przechodzi obecnie całkowicie w sfere włoskich interesów.

Uroczyste powitanie

legata papieskiego w Wiedniu.

Wiedeń. — W piątek rano przybył na granicę włosko-austrjacką na stację Arnoldstein legat papieski kardynał La Fontaine w drodze na zjazd katolików niemieckich do Wiednia. Legat został przez przedstawiciela rządu austrjackiego oraz miejscową ludność w sposób niezwykle serdeczny powitany i przybył o godz. 7.30 do Celowca, skąd po udzie-

Należy kupić za 5 groszy

pudełko gilz

Kryzysowe--Paschalskiego

oraz kilka sztuk papierosów bezustnikowych, a za **25 groszy** mieć się będzie **25 sztuk** jak najlepszych papierosów.

ZAMIAST FELJETONU.

„Uśmiechnij się!" — tak brzmi kryzysowe hasło amerykańskie, mające krzepić ducha obywateli Stanów Zjednoczonych, niczem nasz krajowy cukier ciało. Mądre hasło, dowcipne. Lepiej boć brać na wesoło wszelkie udręki trapiącego ludzkość kryzysu, niż ponurem wejrzeniem straszyć bliźnich, smęcić się i trapić, skoro to i tak nic nie pomoże.

— „Podateczek niewielki, zapiszę dwa mebelki" — figlarnie woła komornik do zbankrutowanego kupca.

— „A może i te dywany, skoro już jestem zrujnowany" — wesoło odpowiada tenże, przyjaźnie wyciągając dłoń na powitanie sympatycznego gościa.

Jakby to ładnie wyglądał taki pogodny obrazek z codziennego życia zamiast spowszedniałych dramatycznych scen. A skutek ten sam. Licytacja tak samo odbyłaby się w przepisanym terminie.

Mądrzy ludzie ci Amerykanie. Wynaleźli jeśli nie lekarstwo, to przynajmniej plasterek kojący na srogie rany kryzysowych czasów. „Uśmiechnij się" — mówią w każdej okazji i jakoś im się to udaje. Teraz zasie uśmiechają się już z przekonania, biorąc dwa dolary zamiast jednego. Prezydent Roosevelt bowiem, wystąpiwszy w roli śmiałego lekarza kryzysu i zastoju, zastosował radykalne środki. I ruszyło. Tylko że skutek przeszedł oczekiwania i trzeba znów wynaleźć remedjum na pohamowanie zbyt raptownych objawów ryzykanckiej kuracji.

Lepiej już chyba z naszym złotym, który na podziw świata stoi, jak mur, całkiem niepodatny na spekulacje walutowo - giełdowe. Coprawda staje się on coraz większą rzadkością i niezadługo może już wszyscy oglądać go będziemy mogli tylko na wystawach bankierskich wśród pamiątkowych numizmatów.

Ale pocieszmy się: „niema tego złego, coby na gorsze nie wyszło", to też i w tym wypadku zastosować należy zbawienne hasło: „uśmiechnij się!" i sprowadzać objawy kryzysu do zera. Na utyskiwania trzeba tylko z wyrazem szczerego zdumienia odpowiadać: „Jaki kryzys, gdzie kryzys?, ten kryzysik? e, panie ,to nerwowe, to przejdzie, to minie" — jak mówi Lopek-Krukowski.

A swoją drogą objawy kryzysowych czasów są bardzo różnorodne. Można np. zaobserwować wzrost umuzykalnienia w społeczeństwie. Dawniej muzycy i śpiewacy podwórzowi chodzili pojedyńczo, teraz zaś wędrują w kilkuosobowych, doskonale wyćwiczonych zespołach. Jeszcze przed kilkoma laty przyszedł taki samotny śpiewak, drewnianym głosem wykonał smętną balladę o japońskiej wojnie „na sztyki, na piki i na bagnety", zgarnął sute datki do kapelusza, ukłonił się pięknie i poszedł zadowolony. Dziś przywędruje cały zespół: sopran, tenor i baryton, dwie mandoliny, skrzypce, harmonja i gitara, brzmi, niczem orkiestra Namysłowskiego, odśpiewa wszystkie modne przeboje, „Rebeki", „Jesienne róże", zawiedzionym wzrokiem popatrzy na okna kamienicy i wędruje dalej. Niedawno pojawiło się dwuch takich śpiewaków: jeden niższy, z mandoliną, pełnym barytonem śpiewał arję z „Rigoletta", drugi pięknym basem arję bodaj z „Traviaty" i to w czystej włoszczyźnie.

Ale nic to wszystko. Okazuje się, że Niemcy na tem polu nas zakasowali. Oto telegram P. A. T. donosi: „Bremeński oddział „Związku walki o niemiecką kulturę" organizuje nawet śpiewaków podwórkowych. Ze śpiewaków, obchodzących dotychczas samopas podwórza, stworzone będą drużyny do 5 ludzi, którzy mają śpiewać pieśni ludowe. Do drużyny dopuszczeni będą tylko śpiewacy, którzy się uprzednio zameldowali policji i tam, po zdaniu egzaminu przed specjalną komisją „Kampfbundu", uzyskali legitymację, którą obowiązani są nosić stale ze sobą".

Oto co się nazywa duch organizacji i porządku. Tylko że zachodzi obawa, iż wkrótce trzeba będzie organizować drużyny śpiewaków podwórzowych nie po 5, ale po 50 osób.

Zresztą nietylko śpiewacy i muzycy łacno znaleźć się mogą w takiem położeniu. Wszak - ci już znakomity feljetonista Zygmunt Nowakowski, z racji „tygodnia taniej książki", wystąpił z projektem ,aby literaci, zbywszy się fałszywego wstydu, sami własnoręcznie, po podwórzach sprzedawali swoje dzieła, wykrzykując co sensacyjniejsze tytuły. Albo adwokaci, niechby wędrowali z przenośnemi stolikami — projektował Nowakowski — i zachęcali do pisania tanio skarg sądowych. Napewnoby pracy mieli po uszy. Również lekarze „tanio, bo w podwórzu" niechby doraźnie leczyli wszelkie dolegliwości, aptekarze na miejscu sporządzali leki i t. p. Narazie jest to jeszcze „przesadyzm", ale maluczko, a dojdzie i do tego. Wtedy też nic innego nie pozostanie, jak tylko owo wesołe hasło amerykańskie: „Uśmiechnij się!"

Uzyskałby już wówczas ostatecznie prawo obywatelstwa handel zamienny, zbędne okażą się złote, funty czy dolary. Ot poprostu: „Proszę dwa serdelki za mało używaną płytę gramofonową tango „Twoje czarne oczy", albo też: „Czy mogę dostać dwa bilety do kina za świeżo przenicowany kapelusz?" — „Nie, dopłaci pan jeszcze pięć guzików od kamizelki". I sprawa załatwiona. Po co zbędne kłopoty, ile, za ile, po czemu? A za podatki też można dać jakieś zbędne ...odzienie. Zdaje się, że byłoby to najlepsze rozwiązanie dzisiejszych trosk walutowo - gotówkowych.

Narazie jednak, póki handel zamienny nie ma jeszcze powszechnego zastosowania, współczesne tranzakcje handlowe wyglądają nieco inaczej. Czytałem gdzieś niedawno taką np. historję pono autentyczną.

Do składu z konfekcją męską Ajzyka Kombinowera wszedł jakiś pan i zażądał palta. Właściciel i subjekt przybrali najsłodszy wyraz twarzy.

— Ile kosztuje?

— 150 złotych.

Klijent roześmiał się:

— Za te pieniądze mógłbym kupić trzy palta.

— 120, dobrze?

— O, zadrogo. Niema o czem mówić.

— 100 złotych — zadecydował kupiec. Oddaję tak tanio, bo jutro mam tetmin weksla.

— Właściwie chciałem tylko obejrzeć. Może jutro wstąpię.

W tej chwili Kombinower przeprasza klijenta i wychodzi na chwilę do sąsiedniego pokoju. Zaledwie właściciel znikł, subjekt zwraca się szeptem do klijenta:

— Zapakuję panu palto, a pan mi da 50 zł. Zrobione? Ale prędko, zanim „stary" wróci.

Kupujący zorjentował się w sytuacji, wsunął subjektowi 50 zł. i prędko wyszedł z paltem.

Po chwili „stary" wszedł.

— Pięćdziesiąt złotych — rzekł spokojnie subjekt, kładąc pieniądze na stół.

— Mało — odrzekł właściciel — ale i to dobre...

No i czy kryzysowe czasy nie nastręczają okazji, aby brać je i z wesołej strony? A więc po amerykańsku. „Uśmiechnij się!"

Zast.

leniu błogosławieństwa zgromadzonym na dworcu tłumom ludności, odjechał do Wiednia.

Na dworcu wiedeńskim oczekiwał legata papieskiego prezydent republiki austrjackiej Miklas, kanclerz Dollfuss wraz z członkami rządu i wiele wybitnych osobistości Kościoła i świeckich. Z dworca odjechał legat papieski pod gmach opery, gdzie w sposób niezwykle uroczysty odbyło się jego powitanie przez kardynała Wiednia, Innitzera, poczem udał się, wedle dawnej tradycji, pieszo wśród uroczystej procesji do katedry św. Szczepana.

Z wież wszystkich kościołów wiedeńskich powiewają chorągwie papieskie. Także i domy prywatne przystrojone są chorągwiami o barwach republiki austrjackiej i papieskich.

ANGLJA PROPONUJE AMERYCE

SPŁATĘ TYLKO 1/10 CZĘŚCI DŁUGÓW.

Paryż. — Jak donosi „Echo de Paris", w czasie ostatniego posiedzenia Rady ministrów minister finansów Bonnet zreferował sprawę długów wojennych.

Według tego referatu delegat W. Brytanji sir Ross udał się już do Waszyngtonu, aby zaproponować Stanom Zjednoczonym uregulowanie długów w myśl systemu, opartego na porozumieniu w Lozannie.

Wobec faktu, że 9/10 odszkodowań niemieckich uległo skreśleniu, Anglja gotowa jest zapłacić Ameryce tylko 1/10 swych zobowiązań. Część raty czerwcowej, wpłacona już Stanom Zjednoczonym w złocie, zostałaby zaliczona na poczet całości długu.

O ile między Londynem a Waszyngtonem dojdzie do porozumienia, Francja — jak zaznacza prasa — nie uchyli się od przyjęcia analogicznego systemu spłaty swych długów.

„Echo de Paris" donosi dalej, że rząd francuski zamierza przedstawić projekt wypłacenia Belgji 500 miljonów franków w myśl porozumienia, zawartego w Hadze między Tardieu a Jasparem w styczniu 1930 roku. Układ ten przewiduje scedowanie na rzecz Belgji sumy, zainkasowanej z tytułu transzy bezwarunkowej długów niemieckich, uruchomionej przez pożyczkę Younga.

działają tabletki Togal przy bólach reumatycznych, podagrzę, bólach i rwaniu w stawach, neuralgji i przeziębieniu. Już od przeszło lat 15-tu z najlepszem powodzeniem stosuje się przy tych schorzeniach tabletki Togal. Przeszło 6000 lekarzy, w tej liczbie wielu wybitnych profesorów, potwierdziło skuteczność działania tabletek Togal. Spróbujcie i przekonajcie się sami dziś jeszcze! Należy jednak zwracać baczną uwagę na nieuszkodzone oryginalne opakowanie. Do nabycia we wszystkich aptekach.

Jubileusz 25-lecia Szkoły i pracy pedagogicznej

p. Stanisławy Ligęzówny w Częstochowie.

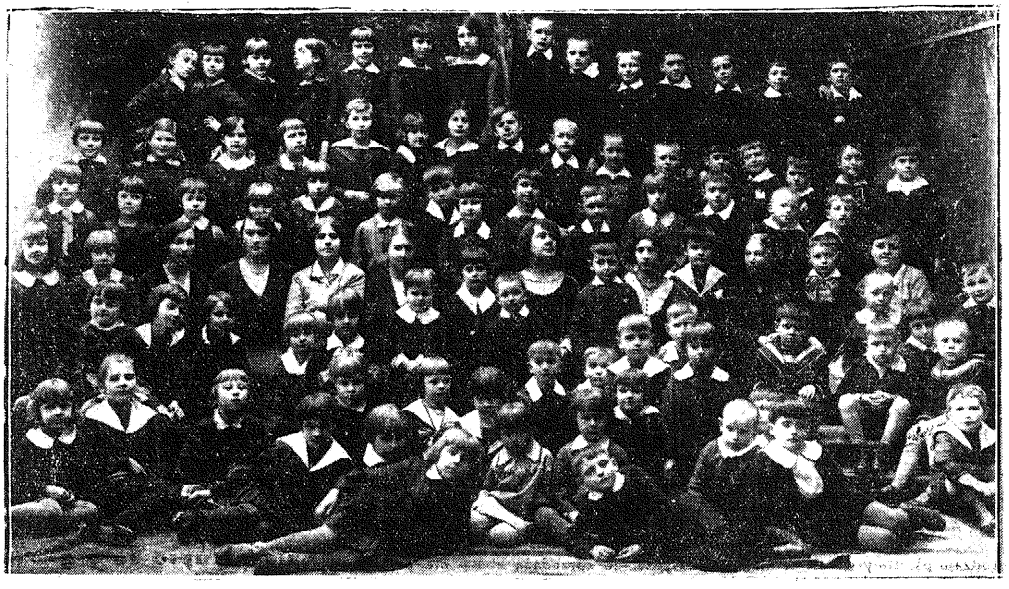

Jubilatka p. Stanisława Ligęzówna w otoczeniu swoich wychowanków.

Znany, renomowany zakład naukowy w naszem mieście p. Stanisławy Ligęzówny obchodzi w dniu dzisiejszym piękny jubileusz 25-lecia swego istnienia. Pod doświadczonem kierownictwem dyr. Ligęzówny szkoła w ciągu długich lat egzystencji osiągnęła należyty poziom, jest też wysoce ceniona w szerokich kołach miejscowego społeczeństwa. Niejedno młode pokolenie wychowała szkoła p. Ligęzówny, należytem przygotowaniem dzieci do szkół średnich i troskliwą opieką zaskarbiając sobie wdzięczność rodziców, zarówno jak i młodzieży, która z początkowych swych nauk w szkole p. Ligęzówny unosi piękne i miłe wspomnienia na całe życie.

Skromny obchód jubileuszu 25-lecia szkoły sprowadzi się do nabożeństwa na jej intencję. Uroczysta msza św. odprawiona zostanie w niedzielę, 10 b. m. o godz. 11-ej rano w kościołku Im. Marji Panny. Ponadto w dzisiejszą sobotę o godz. 8-ej wiecz. w lokalu szkoły odbędzie się uroczyste zebranie Komitetu Rodzicielskiego wraz z personelem nauczycielskim.

Z okazji jubileuszu Redakcja naszego pisma zasyła szkole życzenia dalszego pomyślnego rozwoju, a zasłużonej i niezrównanie troskliwej dyrektorce, p. Stanisławie Ligęzównie, mnogich lat owocnej pracy na niwie pedagogicznej ku pożytkowi naszej dziatwy i społeczeństwa.

Nagły zgon

KRÓLA IRAKU.

Berno szwajcarskie. — Król Iraku Fejsal zmarł nagle na udar serca ubiegłej nocy w hotelu „Bellevue" w Bernie. Król bawił już dawniej dla odpoczynku w Szwajcarji, musiał jednak później ze względów politycznych wyjechać i dopiero przed dwoma dniami powrócił do Berna.

Na skutek porozumienia z rządem W. Brytanji zwłoki króla Fajsala przewiezione będą do Iraku na pokładzie statku wojennego.

Zmarły wczoraj na udar serca król Iraku (Mezopotamji) Faisal, liczył lat 48.

Król Faisal był wychowany w szkołach europejskich, władał dobrze językiem francuskim i angielskim i był zwolennikiem zbliżenia z Europą, przeprowadzając szereg reform w kierunku modernizacji kraju.

Londyn. — W związku ze śmiercią króla Fajsala, którego nagły zgon wywołał w Londynie olbrzymie wrażenie krążą tu pogłoski, jakoby śmierć Fajsala nie nastąpiła w sposób naturalny.

Fajsal oskarżony był ostatnio, że wbrew przyrzeczeniom, jakie dał rządowi brytyjskiemu co do tolerancji dla Asyryjczyków, dopuścił się rzezi, w czasie której wojska Iraku wymordować miały około 500 Asyryjczyków. Sprawa ta znajdzie się na najbliższej sesji Rady Ligi Narodów.

Wedle tej pogłoski, którą zresztą poselstwo Iraku w Londynie zdementowało, Fajsal popełnił samobójstwo, nie mogąc znieść ciążących na nim zarzutów.

Inna znowu pogłoska twierdzi, że Fajsal został otruty przez własne otoczenie, które pragnie prowadzić polityke bardziej samodzielną, przeciwstawiając się zarówno W. Brytanji, jak i Lidze Narodów.

Nowy król Iraku 21-letni Emir Ghazi jest w każdym razie z Anglją blisko związany, gdyż trzy lata spędził w słynnej szkole Harrow pod Londynem, którą ukończył w roku 1930.

Cudowne uzdrowienie dziecka

w Lourdes.

Paryż. — Prasa paryska donosi o nowem cudownem uzdrowieniu w Lourdes. Mianowicie chore na suchoty 3-ch letnie dziecko, które już lekarze utrzymywali przy życiu, tylko stosując sztuczne oddychanie, przy pomocy tlenu i pneumatoraksu, wyzdrowiało zupełnie w ciągu 3 dni. Wszelka sztuka lekarska była wobec choroby bezsilna. Wreszcie lekarz, wierzący katolik, wpadł na pomysł, aby dać dziecku wody z groty cudownej w Lourdes. Gdy dziecko wypiło pół szklanki tej wody, opadła zaraz gorączka. — Dziecko zapadło w głęboki i spokojny sen. Kiedy lekarz przybył do dziecka na drugi dzień, młody pacjent bawił się już na ulicy.

REZOLUCJE ŚWIATOWEGO KONGRESU ŻYDOWSKIEGO.

Genewa. — W piątek zakończył się tutaj światowy kongres żydowski. — Przedstawiciel żydostwa włoskiego rabin Sacerdote opuścił konferencję na znak protestu przeciw uchwaleniu rezolucji bojkotowej już w czwartek wieczorem.

Uchwalono trzy rezolucje jednogłośnie bez głosowania.

Pierwsza z nich wypowiada zapatrywanie, że zwołanie kongresu światowego jest dzisiaj bardziej konieczne, niż kiedykolwiek. Konferencja będzie zwołana w marcu 1934 r.

Druga rezolucja wyraża nadzieję, że Liga Narodów będzie sobie uważała za obowiązek i zadanie przywrócenie wszystkich praw żydostwu niemieckiemu. Palestyński rząd mandatowy powinien uczynić wszystko, by Palestyna stała się ojczyzną dla dziesiątków tysięcy żydów z Niemiec.

Najważniejsza rezolucja bojkotowa nie zawiera wyraźnej zapowiedzi bojkotowej. Rezolucja ogranicza się tylko do stwierdzenia, że naród żydowski chwycił się instynktowo i spontanicznie najsilniejszego środka obrony, bojkotu moralnego i ekonomicznego.

TUNEL POD MONTBLANC.

Rzym. — Utworzono specjalny komitet włosko-francuski w sprawie budowy tunelu pod górą Montblanc. Tunel ten ma połączyć Sabaudję z doliną Aosta i będzie posiadał autostradę. Budowa tunelu będzie finansowana głównie przez koła francuskie.

O DRZEWO SOWIECKE.

Londyn. — Pod presją rządu kanadyjskiego, który zagroził wypowiedzeniem umów imperjalnych, zawartych w Ottawie, w razie gdyby rząd tutejszy nie ograniczył importu drzewa z Sowietów, gabinet zdecydował się powołać do życia komisję, która zbada możliwości wprowadzenia do mającej się zawrzeć umowy z Sowietami postanowień, na podstawie których Anglja mogłaby ograniczyć import drzewa z Sowietów do połowy dotychczasowego przywozu, zgodnie z życzeniem Kanady.

WYKRYCIE SPISKU NA ŻYCIE AZANY.

Madryt. — Policja hiszpańska wpadła na ślad szeroko rozgałęzionego spisku na życie prezesa ministrów Azany. Do tej chwili dokonano już wielu aresztowań w tej sprawie. Szczegóły spisku są jednak na razie w interesie śledztwa, prowadzonego z całą energją, trzymane w ścisłej tajemnicy.

Kuba w przededniu zbrojnej

interwencji amerykańskiej.

Londyn. — Według wiadomości, nadchodzących z Hawany, sytuacja na Kubie zaostrza się z każdą chwilą.

Komitet partji komunistycznej postanowił ostrzeliwać amerykańskie siły zbrojne, gdyby rząd Stanów Zjednoczonych usiłował je wysadzić na ląd. Na ulicach Hawany ustawiono karabiny maszynowe.

Z drugiej zaś strony obecny rząd rewolucyjny dał do zrozumienia, że nie chce konfliktu z Ameryką i że w razie konieczności

Zmiana zawodu.

Wielki koncern ubezpiecz. poszukuje poważne osoby, posiadające rozległe stosunki i znajomości, celem objęcia zastępstwa na dogodnych warunkach. Petenci zostaną wyszkoleni przez specjalnie wysłanego delegata dyrekcji. **Oferty pod: „STAŁY DOCHÓD" do sklepu „Gońca"**

Niemiecko-angielskie sensacje

o rokowaniach polsko-rumuńsko-rosyjskich.

Londyn. — Berliński korespondent „Daily Expressu" podaje dziś swemu dziennikowi sensacyjną wiadomość o „rokowaniach między Polską Rumunją i Rosją sowiecką, jakie w najbliższych dniach mają się odbyć w Zaleszczykach". Do Zaleszczyk mają przybyć: rumuński premjer Vajda-Voevod, pełnomocnik rządu sowieckiego i minister spraw zagr. Beck.

Berlińskie sfery polityczne insynuują, jakoby celem tych rokowań było zawarcie „układu wojskowego, skierowanego przeciw Niemcom".

SZKOŁA TAŃCÓW

baletm. K. KOSTECKIEGO

w lokalu własnym ul. **Waszyngtona d. Jasna 6.**

Uczy tańce modne i zwykłe w kompletach i pojedyńczo. Zapisy na kursy I-II-III mazura, codz. od 10 r. do 9 wiecz.

Uwaga! Lekcje praktyczne w soboty, czwartki, od 8, w niedzielę i święta od 7 wiecz.

Zatwierdzone przez Ministerstwo W. R. O. P. za № 20902/18.

Roczne Kursy Handlowe

i Półroczne Buchalteryjne,

pod kierownictw. **R. German-Szumacherowej**

przyjmują zapisy kandydatów(ek).

Kończącym wydaje się świadectwa.

Kancelarja: ul. Dąbrowskiego № 11, m. 5, II-gie p. front telefon 22-75.

Tamże I-sza SZKOŁA PISANIA na MASZYNACH.

ności gotów jest ustąpić. W obecnej chwili rezygnacja ta równałaby się opanowaniu władzy przez komunistów, bądź też wybuchowi walki domowej między komunistami a wojskiem.

I w jednym i drugim wypadku prawdopodobna jest interwencja amerykańska. Ameryka jutro będzie miała skoncentrowanych u brzegów Kuby 30 jednostek bojowych oraz 3 eskadry samolotów bombowych i 5.000 marynarzy.

Na pancerniku „Missisipi", zdążającym do Kuby znajduje się minister marynarki Stanów Zjednoczonych Swanson.

JAK STOLICA UCZCI PAMIĘĆ ORŁÓW POWIETRZNYCH?

Warszawa. — W dniu 11 września rb. cała Polska obchodzić będzie pierwszą rocznicę zgonu kpt. Żwirki i inż. Wigury. Celem uczczenia pamięci bohaterskich lotników komitet stołeczny LOPP. urządza w przeddzień, t. j. w niedzielę 10 bm. uroczystą akademję, która odbędzie się o godz. 11 m. 30 w gmachu teatru „Rex" przy ul. Karowej. W poniedziałek 11 bm. o godz. 11 rano, jako w rocznicę zgonu, odbędzie się nabożeństwo żałobne w kościele św. Krzyża.

Uroczystości żałobne

ku czci ś. p. Żwirki i Wigury w Cierlicku.

Katowice. — Program uroczystości żałobnych w Cierlicku w nadchodzącą niedzielę, dnia 10 b. m., w rocznicę tragicznej śmierci ś. p. Żwirki i Wigury jest następujący:

O godz. 10-ej przed południem na terenie koło kościoła na Kościelcu odbędzie się uroczyste nabożeństwo z kazaniem (w razie niepogody w kościele). Będzie to Msza św., po której odbędzie się nabożeństwo ewangelickie z kazaniem.

Po nabożeństwach odbędzie się pochód na miejsce katastrofy. Po pochodzie zaś przemówienia, chór i orkiestra złożą się na program akademji.

Prezydjum honorowe uroczystości stanowią pp.: dr. Karol Ripa, konsul R. P., dr. Jan Buzek, poseł, Emanuel Chobot, poseł, Karol Junga, członek Zast. Kraj. Prezydjum wykonawcze: dr. Leon Wolf, Karol Toman, Jarosław Waleczko, Józef Chmiel.

PIERWSZA GREMJALNA SUBSKRYPCJA POŻYCZKI NARODOWEJ.

Warszawa. — Dnia 8 b. m. o godz. 11-ej odbyło się w ministerstwie opieki społecznej zebranie urzędników tegoż ministerstwa w sprawie subskrypcji pożyczki narodowej.

Po przemówieniu podsekretarza stanu dr. Piestrzyńskiego, wywiązała się dyskusja, poczem zebrani uchwalili wziąć udział w pożyczce narodowej w wysokości 1/9 i 1/12 uposażenia rocznego w zależności od wysokości swego uposażenia.

Wyrok na komunistów

w procesie kobryńskim.

Kobryń. — Wczoraj został ogłoszony wyrok w procesie 9-ciu oskarżonych o należenie do Komunistycznej Partji Zachodniej Białorusi. Wyrokiem sądu sprawa Reginy Kapłanówny przekazana została do postępowania zwykłego. Pozostali oskarżeni skazani zostali na dożywotnie więzienie.

DELEGACJA POLSKA NA UROCZYSTOŚĆ KU CZCI KRÓLA STEFANA NA WĘGRZECH.

Warszawa. — Z okazji uroczystości ku czci króla Stefana Batorego, uda się z Polski do Budapesztu oficjalna delegacja, na czele której stoi b. minister rolnictwa sen. Janta Połczyński. W skład delegacji wchodzą m. in. p. min. Ignacy Matuszewski, prof. Kętrzyński i prof. Henryk Mościcki.

Delegacja zawiezie do Budapesztu jako dar dla regenta Węgier admirała Horthy'ego plakietę, wykonaną przez znanego rzeźbiarza p. Madeyskiego, a wyobrażającą popiersie Stefana Batorego.

Na uroczystości, które odbędą się w Budapeszcie i Esterhom, przybędzie również z Wiednia wycieczka kilkuset katolików polskich z prymasem Hlondem na czele.

Do Wiednia uda się na uroczysty obchód rocznicy specjalna delegacja komitetu 250-lecia odsieczy Wiednia: wiceprezes Państw. Banku Rolnego p. Stamirowski, wiceprez. komitetu pos. Puzyński. Delegacja ta po zakończeniu uroczystości wiedeńskich przybędzie również do Budapesztu.

LEKARZ DENTYSTA **A. PAROZYŃSKI**
Częstochowa, II Aleja 29 m. 8.
Przyjmuje od godz. 10—1 i od 3—8.

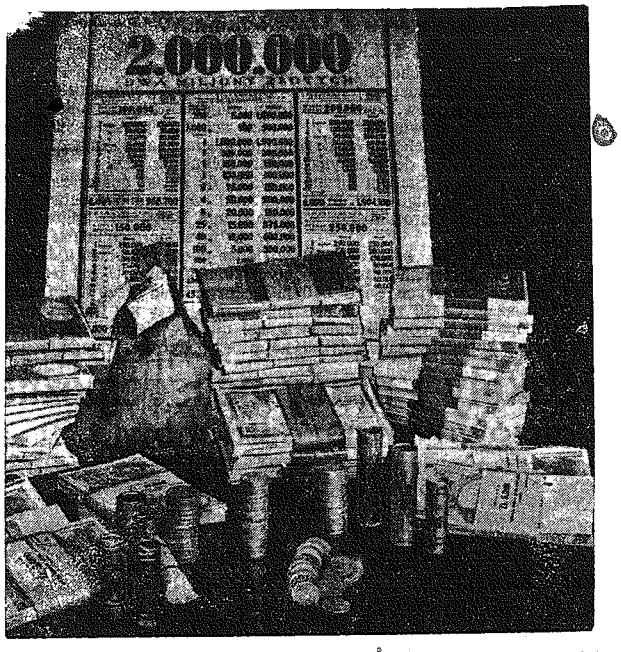

„Tyle pieniędzy otrzyma posiadacz ćwiartki losu, na który padnie w szczęśliwym wypadku. główna wygrana 5-ej klasy 27-ej Loterji".

Akcja ratownicza

po katastrofie w kopalni w Sosnowcu. Wydobyto zwłoki jednego górnika.

Sosnowiec. — Rzadka w dziejach kopalnictwa Zagłębia Dąbrowskiego katastrofa, jaka się wydarzyła w Modrzejowie, wywołała w całem Zagłębiu potężne wrażenie. Prace ratunkowe trwają bez wytchnienia dzień i noc.

Kolumna ratownicza pracuje na 3 zmiany po 8 godzin w liczbie 75 robotników. Przebicie nowego chodnika, prowadzące go do miejsca katastrofy, uwieńczone zostało już częściowemi rezultatami. Około północy dotarto wr[illegible] do jednego z zasypanych. Stachowicza. Jak było do przewidzenia, nie dawał on już znaku życia. Stachowicza znaleziono na pół opartego o bryłę węgla, nie został on zasypany węglem, a zmarł wskutek uduszenia pyłem węglowym. Na ciele jego lekarz stwierdził kilka ran które — zdaniem jego — nie były śmiertelne. Gdyby Stachowicza można było wydobyć wcześniej, mógłby zostać uratowany. Odłamki węgla, spadające ze stropu w czasie katastrofy, połamały ś. p. Stachowiczowi kilka żeber, rany te jednak nie były groźne. Atoli brak dostępu powietrza spowodował uduszenie górnika.

Akcja około wydobycia dalszych ofiar katastrofy trwa. Kolumna ratownicza dociera w tej chwili już do samego centrum miejsca katastrofy. Pozostaje do przekopania około 20 mtr. węgla. Zasypani nie dają żadnych odpowiedzi na wołania członków drużyny ratowniczej. Zaznaczyć należy, że długość zawalonego filaru wynosi 60 mtr., szerokość zaś 17 mtr. a wysokość 4 mtr.

PROJEKT WCIELENIA P. U. P. P. DO FUNDUSZU BEZROBOCIA.

Warszawa. — W departamencie ubezpieczeń ministerstwa opieki społecznej rozpatrywany jest projekt przekształcenia Państwowych Urzędów Pośrednictwa Pracy drogą połączenia ich z Funduszem Bezrobocia.

W praktyce urzędy pośrednictwa pracy miałyby być wcielone do Funduszu Bezrobocia, przyczem sama organizacja urzędu pośrednictwa pracy uległaby radykalnemu uproszczeniu. Projekt ten ma być ogłoszony w drodze dekretu.

ZGON KS. IRENY PUZYNIANKI.

Poznań. — W dniu 7 b. m. w Poznaniu po długiej chorobie zmarła ś. p. księżniczka Irena Puzynianka, posłanka do drugiego Sejmu, przewodnicząca Nar. Org. Kobiet i wielu organizacyj społecznych, wielka patrjotka, której praca pełna poświęcenia i płomiennego zapału nad uspołecznieniem polskich kobiet stanowić będzie piękną kartę w dziejach pierwszych lat odrodzonej Rzeczypospolitej.

Nowa katastrofa kopalniana

na Górnym Śląsku.

Dwuch zabitych, czterech rannych.

Katowice. — Dnia 7 b. m. około godz. 4-ej po południu wydarzyła się wielka katastrofa na kopalni „Rithofen" w Janowie pod Mysłowicami, należącej do Spółki Gieschego.

Z powodu wstrząsu skał rozpadły się zwały węgla na głębokości 400 mtr. na ścianie 11-ej, które zasypały 6-ciu pracujących tam górników. Pod gruzami węgla ponieśli śmierć Jan Żelozko, rębacz z Nikiszowca, oraz ładowacz Trząsała Jerzy z Giszowca. Ciężko ranny został górnik Karol Geppert z Janowa, zaś lekkie obrażenia odnieśli Paweł Pyta z Nikiszowca, Antoni Bruzda z Giszowca i Edward Figura z Janowa.

Natychmiast po katastrofie zaalarmowano kolumnę ratowniczą, która rozpoczęła akcję celem wydobycia zasypanych ofiar. O godz. 11 m. 30 w nocy wydobyto wszystkich górników. Zwłoki zabitych przewieziono do kostnicy szpitala Spółki Brackiej w Mysłowicach, zaś rannych odtransportowano do szpitala.

SAMOBÓJSTWO POD DRZWIAMI DŁUŻNIKA.

Piotrków. — Nienotowany dotychczas wypadek miał miejsce we wsi Milejów pod Piotrkowem. Oto mieszkaniec tej wsi, 76-letni Konstanty Dądek, pożyczył swego czasu sąsiadowi swemu Stanisławowi Górskiemu 100 zł.

Kiedy nadszedł termin odbioru pieniędzy od Górskiego, sędziwy wierzyciel, dla którego kwota 100 zł. była niemal całym majątkiem, stwierdził z przerażeniem, że dłużnik nie ma zamiaru zwrócić pożyczonej sumy.

Onegdaj sędziwy wieśniak, przybywszy do swego dłużnika, nie zastawszy Górskiego, powiesił się na klamce od drzwi mieszkania swego dłużnika. Kiedy domownicy wrócili do mieszkania, zastali już tylko stygnące zwłoki starca. —

Dalszy lot

samolotów turystycznych.

Warszawa. — Po jednodniowym odpoczynku w Warszawie uczestnicy lotu okrężnego w 5-tym konkursie krajowych samolotów turystycznych wystartowali do dalszego lotu.

Zawodników biorących udział w locie okrężnym w drodze do Łodzi witał niezwykły deszcz. Nad Łodzią leżała gruba warstwa mgły na wysokości 10 metrów nad ziemią, uniemożliwiając lądowanie. To też wszyscy lotnicy nie mogąc się przebić przez tę mgłę, dla uniknięcia wypadków, lądowali pod Łodzią poza lotniskiem. Ponieważ ławica mgły posuwała się od Łodzi w kierunku na Kielce, a więc właśnie w tę stronę, dokąd mieli udać się lotnicy, komisarz sportowy rajdu zatrzymał dalsze starty do godz. 9-ej rano. Dopiero po otrzymaniu wiadomości od komisarza sportowego w Kielcach, że ławica mgły przesunęła się z nad miasta, komisarz w Łodzi zezwolił na odlot zawodników.

Ogółem po wszystkich wypadkach, jakie zdarzyły się w czasie lotu, w rajdzie bierze udział 18 maszyn.

Poznań. — Wczoraj około godz. 15-ej przybyli na lotnisko w Ławicy pierwsi zawodnicy 5-go krajowego lotniczego konkursu turystycznego. Pierwsza maszyna PZL 5, pilotowana przez Gaździka z obs. Gawędą ze Śląska, przybyła do Poznania o godz 15 m. 02.

Lądowanie dalszych zawodników odbyło się częściowo w piątek wieczorem, częściowo w sobotę rano.

W sobotę odbędzie się także w Poznaniu lot na orjentację dla zawodników warszawskich. W niedzielę nastąpi start do ostatniego etapu Poznań — Gdynia — Warszawa.

Wyrok śmierci

na szpiega w Gdyni.

Gdynia. — W dniu 8 b. m. o godz. 17 m. 30 zakończyła się przed sądem okręg. w Gdyni rozprawa karna w trybie doraźnym przeciwko obywatelowi polskiemu, Józefowi Manuthowi, 30-letniemu pracownikowi urzędu morskiego w Gdyni, oskarżonemu o szpiegostwo na rzecz ościennego państwa.

Po kilkugodzinnej rozprawie przy zamkniętych drzwiach zapadł wyrok, skazujący Manutha na karę śmierci przez powieszenie i utratę praw obywatelskich i honorowych na zawsze.

Skazany przyjął wyrok z płaczem i objawiał wielką skruchę. Obrońca skazanego mec. Olśnicki zwrócił się do p. Prezydenta Rzplitej o łaskę.

Manuth pracował w urzędzie morskim od kilku lat, gdzie sprawował funkcje mechanika przy światłach nawigacyjnych.

Czy chcecie wyleczyć się gruntownie z PODAGRY i REUMATYZMU?

Rwące, kłujące bóle w członkach i stawach, opuchnięcie, obrzmienie stawów, skrzywienie rąk i nóg, drżenie, kłucie, rwanie w całem ciele, osłabienie wzroku — oto częste następstwa cierpień reumatycznych i podagry, które należy usunąć, w przeciwnym bowiem razie choroba czynić będzie coraz większe postępy.

Proponuję

uzdrawiającą rozpuszczającą kwas moczowy, przyspieszającą procesy przemiany materji i procesy wydzielnicze

kurację wód mineralnych w domu,

przy pomocy wód sztucznych, zawierających ściśle składniki jednego z uzdrawiających źródeł naturalnych, które dobroczynna Matka Przyroda zesłała chorym w darze.

Chorzy! Napiszcie do mnie, nie zwlekając, a otrzymacie zupełnie

bezpłatnie

pouczającą broszurę.

PANNONIA-APOTHEKE BUDAPEST 72, Postfach 83, Abt. 331.

Kursy Gimnazjalne

Przyjmują zapisy kandydatów (ek).

Opłata miesięczna niska.

Kurs jednej klasy trwa pół roku.

Nauka w godzinach wieczornych.

Kancelarja czynna od godziny 11—1 i od 5—7 pop. — ulica Kilińskiego 9, II piętro prawa oficyna. —

Znakomita okazja

dla wyzyskania wolnych godzin popołudniowych i wieczorowych.

Osoby na stanowiskach, sekretarze zrzeszeń gospodarczych, urzędnicy państwowi, komunalni i prywatni, panie z towarzystwa i t. p. mogą znaleźć intratne źródło ubocznych dochodów, dzięki współpracy z poważnem towarzystwem ubezpieczeń. Zgłoszenia pod: „Reprezentacyjny" do sklepu „Gonca".

Polscy emigranci w Belgji

wołają o pomoc i opiekę.

Centralny Związek Polskich Towarzystw okręgu Leodjum w Belgji nadesłał nam z prośbą o zamieszczenie następujące rezolucje, powzięte na walnem zebraniu emigrantów polskich.

„My, delegaci polskich towarzystw okręgu Leodjum, zebrani na walnem zgromadzeniu okręgu, dnia 3 września 1933 roku, uchwalamy jednogłośnie:

1. Emigracja Polska w Belgji czuje się polską i z Macierzą szkół polskich nie możemy zerwać więzów. Emigracja Polska chce walczyć o język naszych przodków, o mowę ojczystą. Tylko szkoła Polska zapewni emigracji utrzymanie łączności z krajem. Szkoła ta jest zagrożoną, grozi nam zagładą w morzu obcem. Dzieci nasze tylko z nazwisk będą przypominały, że są Polakami, serca ich przestaną tętnić miłością dla Ojczyzny. Wraz ze szkołą polską zaginie dusza polska. Żądamy utrzymania i powiększenia ilości szkół polskich.

2. Miljony naszych rodaków tułają się po ziemiach obcych. Głód i nędza idą w ślad za rzeszami tych wygnańców. W Polsce miljony żydów znajdują chleb i opiekę. Polak nie ma dostatecznej opieki w swym kraju, krew przelana za kraj rodzinny poszła na użytek obcych. Żądamy energicznej opieki rządu. Żądamy pracy w kraju. Polska dla Polaków.

3. Większość naszych rodaków w swych chorobach nie jest dostatecznie obsłużoną przez niemogących nas zrozumieć cudzoziemców. Brak nam potrzebnych wiadomości z hygjeny. — Wprawdzie niesie nam tę pomoc nasz rodak dr. Krawczyk i stara się utrzymać przy okręgu polską opiekę lekarską, lecz do jej stworzenia potrzebne nam jest zezwolenie Ministerstwa Belgijskiego. Żądamy poparcia i wstawiennictwa, celem utrzymania polskiej opieki lekarskiej przy okręgu Leodyjskim".

Rezolucje powyższe zostały podpisane przez 34-ch delegatów Towarzystw Polskich w Belgji.

Nadchodzi siewu dzień.

Jesień... nadchodzi siewu dzień
Na polską ziemię... błyśnie
Radosny wzrok, mocarnych tchnień
Nie braknie dziś: dłoń ciśnie
Ziarn złotych, srebrnych wielka dań
Dla ziemi — rodzicielki,
Co chwyta ziarno, wdzięczna zań
Dziś siewu dzień, dzień wielki...
Niech się coroczny pełni cud,
Modlitwa wiatru śpiewna...
Do pracy staje polski lud...

Najświętsza Panno Siewna!...

Bożymir.

6-klasowa koedukacyjna pryw. Szkoła Powszechna oraz Przedszkole
STANISŁAWY LIGĘZOWNY
w Częstochowie, Aleja Kościuszki 8, tel. 11-86.
Zapisy dzieci do wszystkich klas oraz przedszkola. Kancelarja otwarta codziennie od godz. 8-ej do 15-ej po poł. Ustępstwa dla P. P. wojskowych, urzędników państwowych, oraz niezamożnych.

KRONIKA

Niedziela **10** Wrzesień.

Dziś. — Mikołaja z Tol.
Jutro. — Prota i Jacka mm.
Wschód słońca o godz. 5.10
Zachód „ 18.11
Kalendarzyk historyczny
Potwierdzenie przywilejów dla Prus w 1538 roku.

— **Nabożeństwo żałobne na Jasnej Górze w rocznicę śmierci ś. p. Żwirki i Wigury.** Komitet Powiatowy L. O. P., pragnąc jaknajuroczyściej uczcić pierwszą bolesną rocznicę tragicznej śmierci bohaterskich lotników ś. p. kpt. Franciszka Żwirki i inż. Stanisława Wigury, organizuje w poniedziałek, dn. 11 b. m., nabożeństwo żałobne na Jasnej Górze o godz. 9-ej rano.

Komitet Powiatowy L. O. P. w Częstochowie prosi władze, instytucje, stowarzyszenia oraz miejscowe społeczeństwo o jaknajliczniejszy udział w nabożeństwie.

— **Ogólne zebranie Stow. mężów i kobiet katolickich.** Dziś, w niedzielę, o godzinie 4-ej po poł. w sali Katedralnej odbędzie się zebranie mężów i kobiet katolickich parafij św. Rodziny i św. Zygmunta. Na zebraniu tem będzie wygłoszony referat o królowej Jadwidze oraz ma być powzięta uchwała o wystosowaniu zbiorowej prośby do Ojca św. o udzielenie pozwolenia na wznowienie prac, związanych z beatyfikacją królowej Jadwigi. Pożądany jaknajliczniejszy udział członków i członkiń Stowarzyszeń.

— **Zmiany w składzie duchowieństwa.** Mianowani: — Ks. Stanisław Bartyzel, neopr. wik. w Poczesnej. Ks. Józef Chwistecki, neopr., wik. w Grodźcu. Ks. Stanisław Guzik, neopr., wik. w Częstochowie-Rakowie. Ks. Marjan Krzyżanowski, neopr., wik. w Blachowni. Ks. Stanisław Łopaciński, neopr., wik. w Krzepicach. Ks. Józef Małek, neopr., wik. w Włodowicach. Ks. Franciszek Porczyński, neopr. wik. w Myszkowie. Ks. Stanisław Smółka, neopr., wik. w Mierzynie. Ks. Władysław Wróbel, neopr., wik. w Mrzygłodzie. Ks. Maksymiljan Binkiewicz, Magister św. Teologji, prefekt Częst. Seminarjum Duch., prefektem szkół średnich w Sosnowcu. Ks. Czesław Dróżdż, prefekt szkoły powsz. w Częstochowie, na własną prośbę, wik. w Pogoni. Ks. Wacław Kałuski, prefekt szkoły powszechnej w Częstochowie-Rakowie, prefektem Częst. Seminarjum Duch. w Krakowie. Ks. Władysław Karlik, wik. w Krzepicach, prefektem szkoły powsz. Nr. 11 w Częstochowie. Ks. Bogumił Kąsprzak, prefektem w Szkole Handlowej oraz w pryw. Gimnazjum Koedukacyjnem „Zw. Naucz. Szkół Średnich" w Częstochowie. Ks. Stanisław Paras, wik. w Myszkowie, prefektem szkoły powsz. Nr. 20 w Częstochowie-Rakowie. Ks. Marjan Sawicki, prefektem pryw. Gimnazjum Męskiego im. Fabianiego oraz pryw. Gimnazjum Jadwigi Chomiczówny w Radomsku. Ks. Marjan Wróbel, wik. w Radomsku, prefektem Szkoły Handlowej „Koła Polskiej Macierzy Szkolnej" w Radomsku. Ks. Marjan Kluszczyński, pref. w Radomsku, administratorem par. w Bolesławcu. Ks. Stefan Niedźwiedzki, prob. w Częstochowie-Rakowie, mianowany bullą J. Świątobliwości Ojca św. proboszczem w Dąbrowie Górniczej. Ks. Juljan Konieczny, wik. parafji N. M. P. w Sosnowcu, administratorem par. w Konopnicy.

Przeniesieni: Ks. Marjan Brylski, wik. w Dąbrowie Górniczej, na takież stanowisko do Kłobucka. Ks. Marjan Jung, kapelan Zakładu Poprawczego w Herbach Polskich, na wikarjat do parafji N. M. P. w Sosnowcu. Ks. Leon Izdebski, prob. w Konopnicy do Naramic. Ks. Marjan Zbierski, prob. w Naramicach do Złotego Potoka. Ks. Bolesław Choroszyński, dziekan i prob. w Bolesławcu, na własną prośbę inkardynowany do diecezji Włocławskiej.

Nauka w szkołach

bez podręczników.

Jak dotychczas, z reformy szkolnej najwięcej zadowolona jest młodzież szkolna, gdyż nauka w szkołach trwa już 3 tygodnie, a większości podręczników szkolnych dotychczas niema i wogóle niewiadomo, kiedy będą. Skutkiem braku podręczników lekcje prowadzone są w formie luźnych opowiadań i o systematycznej nauce niema w tych warunkach mowy. Słowem marnuje się drogocenny czas, a później, kiedy wreszcie młodzież otrzyma już podręczniki, będzie musiała nagwałt się uczyć i wtedy dopiero da się to mocno we znaki młodzieży szkolnej, zmuszonej w szybkiem tempie odrabiać powstałe nie z jej winy zaległości.

— **Poświęcenie gmachu przy gimnazjum Biskupiem w Wieluniu.** Najdostojniejszy Arcypasterz diecezji częstochowskiej J. E. ks. Biskup dr. T. Kubina w dzisiejszą niedzielę o godz. 10-ej r. dokona poświęcenia nowo-wzniesionego gmachu przy gimnazjum Biskupiem w Wieluniu, przeznaczonego na bursę i salę gimnastyczną.

— **Pielgrzymka z Łodzi na uroczystości ku czci Królowej Jadwigi.** Diecezjalny Instytut Akcji Katolickiej w Łodzi z racji uroczystości ku czci Królowej Jadwigi organizuje w dniu 24 września diecezjalną pielgrzymkę z m. Łodzi do Częstochowy. Specjalny pociąg wyruszy w dniu 23 września w godzinach popołudniowych.

Spodziewać się należy, że społeczeństwo katolickie, które taką czcią otacza postać Królowej Jadwigi, przyjmie inicjatywę naszego Episkopatu z wielką radością przez czynny udział w manifestacjach katolickich na Jasnej Górze w Częstochowie.

— **Akademja ku czci króla Sobieskiego na Rakowie.** Dziś, w niedzielę, w sali Akcji Katolickiej w Rakowie o godz. 5 po poł., odbędzie się Akademja z okazji 250-letniej rocznicy zwycięstwa króla Jana III Sobieskiego pod Wiedniem. Na program złożą się: śpiewy chóralne, okolicznościowe przemówienia i referat o znaczeniu zwycięstwa Sobieskiego pod Wiedniem i podjęciu walki z nowoczesnem pogaństwem, oraz deklamacje. Wejście bezpłatne.

— **Z parafji św. Rocha.** Dziś, w niedzielę o godz. 4.30 po poł. w sali przy ul. św. Rocha nr. 37 odbędzie się ogólne zebranie Ligi katolickiej niewiast i mężów. Na porządku dziennym referat ks. patrona W. Gawrona, oraz sprawa mającej się odbyć uroczystości ku czci Królowej Jadwigi. Obecność członków obowiązkowa. Sympatycy mile widziani.

— **Ogólne zebranie członków Stow. właścicieli nieruchomości.** Dziś, w niedzielę o godz. 3-ej m. 30 po poł. w lokalu własnym (Aleja 49) odbędzie się ogólne zebranie członków częstochowskiego Stow. właścicieli nieruchomości.

— **Pokaz Gospodarstwa Domowego.** Projektowany na wrzesień Pokaz Gospodarstwa Domowego został, jak się dowiadujemy, odłożony na czas jakiś z racji odbywającej się Wystawy Przemysłowej. Zebranie Komitetu Wykonawczego odbędzie się w końcu września.

Ile wynosi danina majątkowa

dla rolników?

Ministerstwo skarbu poleciło podległym organom skarbowym przystąpić do obliczania nadzwyczajnej daniny majątkowej w pierwszej grupie kontyngentowej, której stawki wynoszą:

1) dla płatników podatku gruntowego, opłacających państwowy podatek gruntowy ponad 25 zł. do 60 zł. rocznie ustawowa stawka wynosi 20 proc. podatku gruntowego, a zwyżka kontygentowa 10 procent tej stawki. Co ogółem wynosi 22 procent państwowego podatku gruntowego.

2) dla płatników podatku gruntowego, opłacających państwowy podatek gruntowy ponad 60 zł. rocznie, ustawowa stawka daniny, wynosi 40 proc. podatku gruntowego, a zwyżka kontyngentowa 10 procent tej stawki. Czyli 44 proc. państwowego podatku gruntowego.

Władze skarbowe mają obowiązek rozesłać nakazy płatnicze bezwzględnie do dnia 15 bm. za potwierdzeniem odbioru. W razie doręczenia nakazu po 15 b. m. pierwsza rata daniny jest płatna w ciągu dni 14. Druga rata zaś w ciągu dwóch miesięcy, licząc od dnia następnego po doręczeniu nakazu zapłaty.

— **10-cio groszowe kartki pocztowe.** Z dniem 20 września b. r. zostaną wprowadzone kartki pocztowe ze znaczkiem wartości 10 groszy. Przeznaczone są one do korespondencji miejscowej, gdyż taryfa pocztowa przewiduje taką właśnie opłatę od kart korespondencyjnych miejscowych. Na kartkach tych znaczek tłoczony jest w kolorze czerwonym i przedstawia widok placu Zamkowego w Warszawie. Znaczek posiada nadruk czarny „10 groszy", pierwotny zaś napis „20 gr." jest przekreślony pionowemi linjami.

— **225.518 strajkujących robotników w ciągu kwartału.** Z ogólnej liczby — 225.518 robotników, którzy brali udział w strajkach w Polsce w ciągu I kwartału r. b., 275 strajkujących przypada na rolnictwo, 7.727 na górnictwo, 549 na przemysł mineralny, 905 na hutnictwo, 3.327 na metalowy, 433 na chemiczny, 104.088 na włókienniczy, 254 na papierniczy, 183 na garbiarski, 3.039 na drzewny, 223 na spożywczy, 15.841 na odzieżowy, 168 na poligraficzny, 561 na handel i kredyt, oraz 10 na wychowanie i szkolnictwo.

— **Czy strajk wlicza się w okres pracy?** Jak donosi jedno z pism stołecznych, ministerstwo opieki społecznej zgodziło się na żądanie łódzkich organizacyj robotniczych, aby czas strajku w przemyśle włókienniczym był zaliczany do okresu, uprawniającego robotników do otrzymania urlopu.

— **Wieczór „Sztuk Pięknych".** Dziś, w niedzielę, dnia 10 b. m. odbędzie się w sali Muzeum, park Staszyca, na wystawie ruchomej rzeźb i obrazów wieczór literacko-muzyczny, o urozmaiconym programie. Impreza ta, oryginalna z uwagi na harmonijne zogniskowanie rozmaitych kierunków sztuki (malarstwo, rzeźba, poezja, śpiew, muzyka) powinna zgromadzić elitę naszego miasta, doceniając wysoką wartość wrażeń artystycznych, tem więcej, iż całkowity dochód z wieczoru przeznacza się na rzecz bezpłatnych kuchni dla najbiedniejszych, które z takiem poświęceniem urządza w Częstochowie od kilku już lat dziekan częstochowski, ks. prałat B. Wróblewski.

Wstęp bezpłatny — datki na rzecz biednych dobrowolne.

Grypa

W ostatnich dniach wzmogła się w znacznym stopniu zapadalność na grypę. Przebieg infekcji jest, jak dotąd, bardzo łagodny. Objawy choroby ograniczają się do kataru, bólu gardła, uczucia ciężkości w nogach lub łamania w kościach, ogólnego osłabienia, niechęci do pracy i ruchu. Gorączka jest niewysoka, niejednokrotnie nie dochodzi nawet do 38 stopni C. W wielu wypadkach do ogólnych objawów „przeziębienia" dołączają się pobolewania w jamie brzusznej, będące w związku z ogólną infekcją.

Po paru dniach objawy ustępują i samopoczucie szybko się poprawia. Jeżeli jednak aura się nie zmieni na lepsze, to trzeba się będzie liczyć z zaostrzeniem się epidemji grypy.

W każdym przypadku zachorowania wskazane jest łóżko, gorąca herbata z cytryną, ewentualnie mała dawka chininy. W cięższych przypadkach, zwłaszcza wówczas, gdy zachoruje małe dziecko lub starszy człowiek, należy niezwłocznie zawezwać lekarza.

— **Należności lekarzy i aptekarzy z tytułu pomocy lekarskiej winny być zaliczane na podatki.** Ministerstwo skarbu zaleciło w swoim czasie zaliczania na podatki należności właścicieli aptek oraz lekarzy z tytułu państwowej pomocy lekarskiej. Tymczasem niektóre urzędy skarbowe zupełnie nie stosowały się do tych zaleceń lub też czyniły trudności płatnikom w wykorzystywaniu przedsta-

OSTRZEŻENIE.

Ostrzegam P. T. sklepowych sprzedających wodę sodową z firmy Jana Michałowskiego, aby nie wydawali b. moim pracownikom żadnych przyrządów jak: butelek, syfonów, balonów i innych Józefowi Michałowskiemu (blondyn wysoki) i Józefowi Michałowskiemu, (blondyn niski), ponieważ pierwszy z nich poszkodował mnie na sumę zł. 589.75, a drugi na złotych 645.45.

Jan Michałowski
Fabryka Wód Gazowych
ul. Warszawska nr. 135.
01376

KINO-TEATR „ATLANTIC"
Dziś premjera! Porywający wielki podwójny program
Piękna Dolores DEL RIO w filmie p. t.
RAJSKI PTAK
oraz **ROZPĘTANY ŚWIAT** z Marją Jacobini

Z kursów wieczorowych. Wobec nie zgłoszenia się jeszcze znacznej liczby pracownic młodocianych na kursy wieczorowe, Inspektor Pracy przypomina, że takowe winny się niezwłocznie zgłosić do zapisu w szkole powsz. Nr. 5 przy ul. Przemysłowej nr. 10.

PIJCIE ZNAKOMITE PIWA OKOCIMSKIE.

wianych zaświadczeń urzędów wojewódzkich, na mocy których urzędy skarbowe winny wstrzymywać egzekucje podatkowe lub ograniczyć je zależnie od sumy, która ma być przelana przez władzę asygnującą na pokrycie zaległości.

W wypadku powtórzenia się skarg na bezpodstawne odmawianie zainteresowanym płatnikom możności skorzystania w sposób prawidłowy z przyznanych im uprawnień, ministerstwo skarbu wyciągać będzie w stosunku do winnych urzędników jaknajdalej idące konsekwencje.

Skargi miast „Ulenowskich"

Miasta t. zw. Ulenowskie w Polsce skarżą się, iż pomimo spadku kursu dolara, płacić muszą procenty i raty od zaciągniętych na inwestycje pożyczek według kursu dolara w złocie. Skargi miast ulenowskich, których w Polsce jest 11, rozpatrywane są obecnie przez centralne organizacje samorządowe, które badają podstawy prawne tego stanu rzeczy.

W budżetach miast, obciążonych pożyczkami ulenowskiemi, wstawione zostały na żądanie władz nadzorczych przymusowo odpowiednie sumy na spłatę procentów i rat. Skarb państwa pomaga miastom w spłacie tych ciężarów z funduszu uwzględnionego w budżecie państwowym, a wynoszącego na rok bieżący 3 miljony złotych.

— **Zabawa taneczna w Straży.** W dzisiejszą sobotę o godz. 8-ej wiecz. w sali Straży Ogniowej odbędzie się wielka zabawa taneczna, z której dochód przeznaczony zostanie na rzecz sekcji sportowej przy częstochowskiej Straży Ogniowej.— Wejście 99 groszy.

W interesie gracza loteryjnego

Tempo, w jakim rozegrana zostanie V klasa 27-ej Loterji, skraca znakomicie odległość dotychczas egzystującą między momentem wygranej, a jej realizacją.

Oczywiście, że w interesie gracza leży, aby wyzyskał tempo, nie pominął sposobności i nie pozbawił się szans. Gracz nie powinien wyczekiwać, aż kolektor zawiadomi go o wygranej, gdyż w obecnem tempie gry kolektor nieraz nie będzie w stanie tego uczynić. Winien on sam śledzić tabele dzienne i pamiętać o tem, że wygrana stawka, niewymieniona na nowy los, to przekreślenie możliwości wygrania miljona czy też innej wielkiej wygranej.

— **Wystawa — przyroda, zdrowie i opieka społeczna.** We wtorek, dnai 12 bm. o godz. 12 w południe, na terenie Targów Poznańskich, otwarta zostanie wystawa: przyroda, zdrowie i opieka społeczna. Wystawa, której otwarcia dokona P. Prezydent Rzplitej prof. Mościcki, trwać będzie do 1-go października rb.

— **Kurs dolara.** Banknoty dolarowe w obrotach prywatnych 6,21.

— **Nocne dyżury aptek.**

W nocy z dnia 9 na 10 bież. miesiąca otwartę będą następujące apteki: p. Szostakiewicza — Nowy Rynek Nr. 6, p. Bujakowskiego — Aleja Wolności 37.

W nocy z dnia 10 na 11 bież. miesiąca otwarte będą następujące apteki: p. Monikowskiego — I-sza Aleja Nr. 14, p. Lesińskiego — ul. Wieluńska Nr. 46.

— **Zmaltretowana przez pijanego.** Łękarska Marja (Kręta 12) zameldowała policji, że Wolnik Kazimierz (Twarda 47), będąc w stanie pijanym pobił ją po twarzy, wyrwał jej pęk włosów, podarł na niej ubranie i naubliżał jej.

Z Sądu Okręgowego.

Sprawa o zabójstwo przy ulicy Waszyngtona.

W ub. piątek Sąd Okręgowy rozpoznawał sprawę 48-letniego b. kier. szkoły powszechnej na Stradomiu Andrzeja Kaptura, oskarżonego o to, że zabił 24-letniego Edwarda Korzeniowskiego, z zawodu fryzjera.

Przestępstwo to zakwalifikowane zostało z artykułu, przewidującego zabójstwo w stanie silnego wzruszenia psychicznego.

Ze względu na drastyczne okoliczności, które towarzyszyły tragicznie zakończonemu zajściu, przewód sądowy odbył się przy drzwiach zamkniętych.

W charakterze rzeczoznawców badani byli właściciel sklepu broni p. Perkowski i dr. Piltz.

Sąd po wysłuchaniu przemówień stron uznał oskarżonego winnym, że w stanie silnego wzruszenia psychicznego nieumyślnie postrzelił Korzeniowskiego i skazał go na 1 rok 6 miesięcy więzienia z zaliczeniem aresztu prewencyjnego od 8-go czerwca do 29 sierpnia. Jednocześnie sąd zasądził od oskarżonego zł. 143 50 gr. na rzecz rodziców tragicznie zmarłego.

Skazanie dwuch komunistów.

W ub. piątek Sąd Okręgowy rozpoznawał sprawę 20-letniego Grojnema Chlewickiego i 17-letniego Abrama Gelbarda, oskarżonych o to, że w maju b. r. rozrzucali na ulicach odezwy, podburzające poborowych do działań antypaństwowych.

Sąd skazał Chlewickiego na półtora roku więzienia, Gelbarda zaś na 1 rok więzienia.

Międzynarodowy złodziej

w rękach policji częstochowskiej.

W ub. piątek policja aresztowała w Klasztorze 29-letniego Stefana Sencarza, znanego kieszonkowca międzynarodowego. Pochodzi on z województwa kieleckiego, włada prawie wszystkiemi europejskimi językami, ma świadectwo z ukończenia średniej szkoły technicznej i siedział w więzieniach wielu wielkich miast jak Antwerpji, Hamburga, Berlina i t. d. Sencarz aresztowany został w chwili, gdy niedyskretnie zapuścił rękę w kieszeń modlącego się kolejarza.

— **Pogryziona przez psa.** Przygoda Helena (Waszyngtona 26) zameldowała policji, że w ogrodzie Kurka, ul. Śląska, została pogryziona przez psa należącego do właściciela ogrodu.

— **Nieuczciwy inkasent.** Cyter Tobjasz Zisman zameldował policji, że Sobala Stanisław bez miejsca zamieszkania przywłaszczył sobie 87 zł. uzyskane ze sprzedaży ram należących do Cytera.

Zarząd Koła „Rodz. Wojskowa" zawiadamia, że z dniem 4.IX b. r. zostało otwarte przedszkole w pawilonie oficerskim przy Al. Wolności nr. 44. Dalsze zapisy przyjmuje się w lokalu Przedszkola od godz. 16-ej do 17-ej do dnia 13.IX. włącznie. 0132

Kronika sportowa.

Dnia 9 b. m. odbędą się następujące mecze mistrzowskie Gier Sportowych: Na boisku K. O. S. „Victoria" o godz. 16 mecz siatkówki pań między „Brygada — Makkabi" i „Makabi — Victoria", przyczem z rozgrywek tych wyłoni się mistrz siatkówki pań w klasie „B"; na boisku K. S. „Brygada" o godz. 16-ej mecz siatkówki panów o mistrzostwo kl. „B" między „Brygada — Victoria". II. turniej koszykówki o mistrzostwo kl. „C" między „Victoria — Makkabi" i „Brygada — „Straż". Rozgrywki o mistrzostwo niewątpliwie zainteresują miłośników sportu.

*

W dniu 10 września r. b. Częst. Tow. Cyklistów i Motocyklistów urządza wycieczkę kolarską do Młynka. Zbiórka o godz. 7 m. 30 rano, Aleja Wolności 22. Sympatycy mile widziani.

*

W Katowicach rozegrany został mecz zapaśników zawodowych Sztekker (Polska) — Szwartz (Niemcy). Po zaciętej walce Sztekker pokonał Szwartza po 1 godz. 18 min.

*

Mecz lekkoatletyczny Polska — Węgry dochodzi jednak, mimo początkowych trudności do skutku w Królewskiej Hucie w dniu 17 b. m. Mecz ten będzie czwartem spotkaniem tych państw, przyczem dotychczas wysoko wygrywali Węgrzy, a mianowicie w r. 1929 51:27, w r. 1931 51:25, a w roku 1932 50:32. Drużyna węgierska znajduje się teraz w doskonałej formie; ostatnio pokonała Austrję 83:32 i Południowe Niemcy 73:54.

*

Kolarz polski we Francji, Mietkiewicz z Lens, odniósł w tych dniach znaczny sukces, zdobywając Grand Prix okręgu Fourmies. Pokonał on po walce zaciętej o długość roweru mistrza regionalnego, Vermassen'a. W zawodach pływackich w Lille w grupie juniorów zajął drugie miejsce Wałasiak, a dwaj inni — Babicz i Michalski wywalczyli 7 i 8 miejsce w klasyfikacji ogólnej.

KINO-TEATR „STYLOWY" wyświetla arcywesoły film francuski p. t. „Baby". Oczywiście nie rozchodzi się tu o jakieś nasze rodzime „baby", ale o „bejbi", co po angielsku znaczy dziecko. A takie przezwisko nosi urocza hrabianka, wychowana w surowym rygorze, skłonna jednak do psot i figlów. „Baby" ma przyjaciółkę, wychowaną za kulisami kabaretu, poważną dziewczynę, zamiłowaną w książkach. Obie jadą do Londynu: „Baby" na pensję, jej przyjaciółka — do szkoły baletowej. Po drodze panienki, poznawszy dwuch młodych i przystojnych lordów, zamieniły nazwiska i role: hrabianka idzie do baletu, a baletnica do arystokratycznego pensjonatu. Następują zabawne komplikacje, aż mistyfikacja wyjaśnia się w Paryżu, gdzie ostatecznie młode pary stają na ślubnym kobiercu. W tych wszystkich wesołych perypetjach ma duże pole do popisu doskonała wodewilistka Anny Ondra, pełna filuternego wdzięku. — Nad program tygodniki dźwiękowe PAT.-a i Foxa.

KINO „ATLANTIC" wyświetla dwa filmy, z których „Rajski ptak" reżyserji Kinga Vidora z dawno niewidziana piękną Dolores del Rio i rasowym Johnem Mc Crea czaruje widzów siłą napięcia dramatycznego i przecudownymi widokami egzotycznych Hawai. Jako drugi film wyświetlany jest „Rozpętany świat" z Marją Jacobini w roli głównej, osnuty na tle autentycznych danych z czasów rzymskich. Na tejże treści historycznej Juljusz Słowacki oparł swój poemat: „Beatrix Cenci". Film mocny, zwarty, a akcja konsekwentnie i z głębokim realizmem odtworzona została przez najwybitniejszych artystów sceny włoskiej. Jako nadprogram wyświetlaną jest doskonała i oryginalna w pomyśle komedja rysunkowa p. t. „Trzymaj złodzieja".

Ostatnie wiadomości.

J. EM. KS. PRYMAS DR. HLOND W KATOWICACH.

Katowice, 9.9. — Dn. 8-go b. m., o godz. 20, w drodze do Wiednia, ks. prymas Hlond wstąpił do Katowic i złożył wizytę ks. bisk. Adamskiemu. O godz. 22 pociągiem pośpiesznym J. Em. ks. prymas Hlond odjechał na uroczystości wiedeńskie.

POGRZEB LOTNIKÓW.

Kraków, 9.9. — Zwłoki 4-ch lotników, którzy tragicznie zginęli w katastrofie lotniczej w powiecie jędrzejowskim, przewieziono samochodem do krakowskiego szpitala okręgowego. Ś. p. por. Krupski liczył lat 28, ppor. Gołda lat 23 — obaj pochodzili z Wieliczki. Plut. Popczyk, lat 31, był rodem z Łagisk, kpr. Irek, pochodził z Murska, pow. pszczyński. — Wspólny pogrzeb lotników odbędzie się w poniedziałek, dn. 11 b. m., z kaplicy szpitala garnizonowego na cmentarz wojskowy.

NOWY KRÓL IRAKU.

Bagdad, 9.9. — Odbyła się już koronacja księcia Ghazi, syna zmarłego króla Faisala, na króla Iraku.

LOSY PROF. EINSTEINA.

Londyn, 9.9. — Prof. Einstein, który dotąd przebywał w Belgji w obawie przed wyrokiem śmierci, jaki otrzymał od organizacji skrytobójczych mordów hitlerowskich „Fehme", opuścił Belgję na prywatnym yachcie i znajduje się w drodze do Anglji, gdzie pragnie narazie pozostać.

FABRYKA FAŁSZYWYCH MONET W WIĘZIENIU.

Lwów, 9.9. — W więzieniu sądu okręgowego w Złoczowie wykryto fabrykę fałszywych monet 1 i 5 złotowych oraz tajną gorzelnię. Aresztowano jednego dozorcę, drugiego zaś zawieszono. Mieli oni udzielać więźniom kilkugodzinnych urlopów nocnych. Na śledztwo ma przyjechać z Warszawy specjalny delegat min. sprawiedliwości.

POKÓJ
do wynajęcia z oddzielnem wejściem, z piecem pokojowym, ul. Śląska nr. 24 m. 2. 2417

EGZYSTENCJA.
Dobrze zaprowadzony sklep spożywczy wraz z mieszkaniem, z powodu wyjazdu do sprzedania. Raków, Okrzei 7a.

POSZUKUJĘ
pożyczki 4.000 zł., lub spólnika do rentownego przedsiębiorstwa. Oferty do sklepu „Gońca" pod „Pożyczka". 2415

SPRZEDAM
z powodu choroby Zakład stelmarski z materiałem przy ul. Narutowicza nr. 87 w tem mieszkanie do objęcia, cena bardzo przystępna. St. Bombol. 2419

POKÓJ
z kuchnią do wynajęcia zaraz. Ostatni Grosz, ul. Kręta nr. 12, Krawczyk.

PLACE
do sprzedania na Zaciszu, obok koszar, po 400 złotych. Wiad. Kawodrza Górna 3, Olejarz.

MASZYNĘ
do szycia, 6 krzeseł, krzyże pluszem, sprzedam taniio Narutowicza 36 m. 3.

SPRZEDAM
kilka ładnych placy na Lisińcu — bardzo tanio. Wiadomość na miejscu u D. Sosnowskiej. 2414

Z POWODU
wyjazdu sprzedam dom 1-pokojowy z placem na dogodnych warunkach. Wiadomość ul. Złota 38 J. Kubacka. 2421

OGŁOSZENIE.

Komitet Mieszczan - Rolników Nowej Częstochowy zaprasza Mieszczan - Rolników na **ogólne zebranie sprawozdawcze**, które odbędzie się w lokalu Młodzieży Katolickiej przy ul. św. Rocha nr. 37, w środę, dnia 13 września rb. o godz. 6-ej wieczorem.

PROSZEK z „KOGUTKIEM"
(MIGRENO-NERVOSIN)
USUWA NAJUPORCZYWSZY
BÓL GŁOWY
MIGRENĘ, NEWRALGJE
BÓLE ZĘBÓW,
GRYPĘ, PRZEZIĘBIENIA
BÓLE ARTRETYCZNE,
STAWOWE, KOSTNE i T. P.
PROSZKI TE WYRABIAMY I W POSTACI
TABLETEK.
ŻĄDAJCIE ORYGINALNYCH PROSZKÓW
z „KOGUTKIEM"

Kino-Teatr „STYLOWY"
Najrozkoszniejsza i najweselsza melodyjna komedja p. t.
BABY (Dziewczątko)
z ulubienicą wszystkich **Anny Ondrą.**
W niedzielę 10-go b. m. o godz. 12.30 w południe
MIŁOŚĆ w AUCIE z Anną Bolla.

DŹWIĘKOWE KINO „LUNA"
Najlepsza filmowa komedja polska
10% DLA MNIE
Z uroczą TOLĄ MANKIEWICZÓWNĄ i królami humoru KRUKOWSKIM, WALTEREM Inn.
W niedzielę o 12.30 w poł. Ceny miejsc od 30 gr.
KOCHANKA Z TAHITI i FLIP i FLAP w MAŁŻEŃSKIEJ NIEWOLI.

RESTAURACJA-BAR
w budynku wystawowym na II piętrze.
Poleca: śniadania, obiady i kolacje, napoje zimne i gorące, znakomite piwa i lemoniady Okocimskie.
WIECZOREM ORKIESTRA-DANCING
Kuchnia znana ze swej dobroci W. Stempaka. Pierwszorzędna obsługa. Ceny umiarkowane.

Dr. Paweł Broniatowski
Choroby skórne i weneryczne
od 9—12 r. od 4—8 w. Panie od 12—1 p. p.
Częstochowa. ul. N. Panny Marji 21. Tel. 18-94.

Dr. LEON GOLDMAN
choroby kobiece
POWRÓCIŁ
ALEJA 14. Przyjmuje do 10 r. i od 4—630 w.

LEKARZ-DENTYSTA
MICHAŁ ROZENOWICZ
powrócił

M. ROSENBLATT
LEKARZ-DENTYSTA
Wilsona 2
POWRÓCIŁ
Przyjmuje od 9—1 i od 6—8 po południu.

Tabela wygranych Loterji Państwowej.

(Nieurzędowa).

Dziś, w drugim dniu ciągnienia 5-ej klasy 27-ej polskiej loterji państwowej wygrane padły na numery następujące:

po 15,000 zł. na N-ry 21347 38762.

10,000 zł. na Nr. 75084.

po 5,000 zł. na N-ry 37311 53776 105408 127951 152813.

po 2,000 zł. na N-ry 5202 13838 43091 50697 56437 58181 61045 98304 100901 106417 106558 120810 123126 126449 132108 134383 149442 151244

po 1.000 zł. na N-ry 1339 8379 12364 14716 29527 35746 38703 42009 44750 45117 46175 46878 48886 61217 61971 66693 75784 81023 81965 84139 86208 87701 96777 96786 102744 107113 113250 125108 140687 142408 146460 152786 78774.

Po 250 zł. na N-ry:

84 117 288 343 431 35 75 542 69 629 750 51 859 900 79 1044 224 304 09 85 427 67 76 571 85 766 77 2182 206 79 356 76 500 54 616 715 818 73 3133 200 301 426 65 551 59 8444 966 4138 63 79 93 259 359 493 549 673 778 845 5063 81 163 92 224 542 651 762 956 91 6015 42 84 103 11 479 854 89 96 937 60 7023 44 77 79 142 57 329 81 653 65 766 824 27 41 48 93 907 8042 64 112 83 207 36 46 57 317 91 630 87 9037 249 361 95 511 614 44 738 10007 30 161 99 663 866 927 11001 130 245 339 50 583 700 55 925 39 56 60 75 12141 424 547 86 13437 561 69 89 793 831 934 14394 496 98 749 63 15121 214 493 557 690 762 979 16042 115 209 29 50 82 597 737 61 70 854 96 17071 766 95 987 18029 41 288 345 668 77 19030 176 265 311 23 468 73 809 40 74 93 20000 206 303 47 48 85 525 82 798 977 21135 40 88 374 501 25 90 652 747 804 57 949 63 22062 82 155 77 221 503 659 854 57 908 23053 495 661 24034 40 72 281 446 72 605 793 991 25031 133 330 597 689 816 996 26092 281 466 570 72 27147 74 252 382 88 533 959 8084 84 254 418 75 504 37 609 96 711 28 817 29115 65 211 18 330 448 545 742 849 53 901 43 76 30038 110 259 482 530 723 63 969 31073 288 393 498 68 535 737 803 88 940 92 32012 15 74 128 286 574 86 997 33073 354 443 534 59 78 772 801 34266 466 504 43 69 71 617 37 87 781 99 938 35074 99 116 343 426 651 60 770 818 904 17 36096 108 46 207 39 356 414 739 865 987 37068 91 345 429 758 835 909.

38107 25 305 451 559 764 91 804 925 39045 235 91 354 93 590 40029 143 49 316 21 32 41 77 78 95 427 510 11 790 977 41021 73 88 192 375 422 85 565 88 93 640 73 791 87242065 167 258 439 43 543 839 46 933 43125 81 214 482 83 577 621 48 95 714 65 833 97 44136 53 493 611 19 25 29 729 83 93 810 22 934 45038 144 267 392 639 704 85 806 51 76 973 94 46010 114 257 73 314 27 54 81 824 50 71 47043 131 34 285 428 512 803 21 56 48013 111 209 364 67 112 578 636 736 925 84 49036 207 438 92 504 14 27 57 605 765 877 954 94 50035 50 439 479 506 25 52 69 791 878 51028 124 377 85 495 591 877 52006 51 143 329 36 82 546 65 628 717 27 858 957 53131 41 71 89 249 95 432 49 508 70 82 657 97 718 24 92 805 06 26 61 958 67 54273 331 46 431 558 607 99 720 94 844 55312 472 747 56135 223 300 92 404 579 668 802 28 955 57008 38 135 46 85 204 914 44 58228 302530 613 740 821 76 77 926 70 59097 126 201 14 31 417 623 92 873 919 60010 59 76 322 71 78 413 608 830 76 61099 109 64 269 316 450 83 601 31 35 82 786 90 913 57 80 62184 300 40 696 710 35 815 939 83 63097 218 407 15 658 83 700 53 79 805 61 915 51 64117 72 424 574 81 669 87 768 92 812 76 942 65113 32 90 229 357 442 533 40 57 699 778 843 921 66035 384 93 328 80 416 96 515 875 93 984 67128 48 78 81 550 628 779 99 931 52 70 68077 224 7 692 358 93 463 66 92 604 34 65 740 881 82 907 97 69007 63 83 170 249 94 301 91 447 527 76 625 717 48 910 70317 20 98 443 57 79 766 871 972 71003 46 176 219 37 367 509 618 981 72011 70 83 161 86 289 549 728 73078 267 446 81 623 846 67 74281 439 67 656 764 912 75182 341 558 655 763 85 967.

76183 231 641 792 969 77105 90 320 34 429 517 76 694 798 849 64 67 96 974 78015 64 69 103 203 71 493 523 618 52 703 821 945 93 79028 39 134 60 255 304 462 661 80185 390 460 546 678 728 57 72 95 904 81028 82 102 26 30 319 482 645 53 732 911 12 68 82137 287 377 402 898 83046 67 107 4333 41 690 721 871 84737 58 827 900 1 37 85038 203 18 75 311 49 429 77 580 93 662 70 734 801 901 33 90 86138 83 448 66 684 768 814 78 87143 452 506 704 11 866 941 88141 77 307 422 36 57 818 55 65 81 929 89017 60 113 201 96 316 448 772 911 61 90091 112 492 98 535 621 41 54 78 91003 51 328 52 507 645 968 92087 125 31 329 554 95 779 968 93287 358 442 483 620 25 751 83 944 94032 133 36 57 346 52 540 75 658 768 769 826 905 52 95076 79 83 112 31 67 279 339 65 534 611 800 21 25 96150 66 281 343 54 596 622 35 82 789 863 77 92 977 888 97295 328 542 76 707 874 931 40 98049 101 266 328 400 68 699 877 959 99254 311 45 69 461 671 709 851 78 82 909 56 84 100111 91 248 387 631 48 71 729 101102 290 323 86 496 573 741 817 57 916 57 102151 242 778 838 67 95 103083 173 212 18 359 489 52 507 92 708 104311 600 64 99 944 105186 222 388 590 673 849 97 993 106283 322 449 599 947 107009 148 396 409 37 607 9 60 600 747 875 924 55 65 108079 416 47 98 700 80 923 109068 78 107 592 613 708 803 95 921 110155 66 219 365 432 548 886 111077 169 202 3 27 83 325 62 420 0 615 59 67 701 65 988 95 112231 51 321 22 57 86 524 60 80 797 817 917 113107 73 262 421 630 95 841.

114050 60 105 10 365 69 520 115200 15 94 383 586 744 76859 992 116034 60 98 153 328 75 422 117149 258 489 548 63 646 817 25 118116 38 200 42 66 435 67 591 95 621 27 759 79 874 909 119038 43 165 237 89 310 626 67 68 704 832 961 72 120097 115 94 313 39 43 96 589 661 98 709 76 86 920 62 121029 72 97 128 44 336 43 499 641 814 43 906 122079 330 47 403 29 81 503 96 666 72 974 123026 131 41 282 83 394 404 8 97 397 693 726 41 52 954 124291 89 485 564 743 51 901 5 125098 178 91 99 279 344 461 526 744 87 126028 95 200 43 82 486 88 534 617 22 876 995 127042 148 313 519 603 44 864 940 128151 394 578 649 710 918 129020 170 302 21 679 722 807 46 48 67 955 130077 145 227 400 500 92 645 767 95 131035 40 95 221 323 99 432 55 515 606 52 72 911 132185 211 434 529 35 89 610 36 42 89 712 17 68 805 43 133030 66 108 41 216 491 654 84 717 818 59 134022 83 190 415 45 65 622 137126 35 207 322 40 566 674 868 83 932 56 138049 138 235 315 41 68 509 944 139162 409 27 509 10 909 140048 105 214 496 677 726 89 805 64 978 141108 85 87 99 203 65 95 346 432 72 504 765 824 29 59 142137 263 861 996 143090 172 224 30 42 368 402 76 601 924 54 97 144115 41 863 929 85 145006 150 316 35 413 581 86 600 7860 90 902 146021 147076 112 89 527 55 64 73 679 719 924 148154 257 339 70 728 813 60 926 67 79 149006 365 99 400 12 706 98 150106 89 90 95 369 479 550 673 873 968 151076 150 279 335 466 537 644 77 718 800 987 152028 136 240 306 599 627 83 74268 828 52 914 37 153021 315 469 550 700 98 899 154000 15 402 42 559 747 823.

CIĄGNIENIE POPOŁUDNIOWE.

75.000 zł. na Nr. 46847,

po 10,000 zł. na N-ry 36482 37638 39603 70864 102508 123369 140223.

po 5,000 zł. na N-ry 25039 65270 89780 91282 100091.

pa 2,000 zł. na N-ry 43091 50697 56437 58181 61045 98304 100901 106417 106558.

po 1.000 zł. 3795 5500 11617 17935 18008 22397 25606 27257 36536 39873 45702 52934 61854 65217 66349 68038 69111 69790 78080 80166 85209 86513 87279 88880 92800 98056 99399 103962 111379 128879 133709 134715 135089 140128 140196 140385 144579 147619 39637.

Po 250 zł. na N-ry:

12 289 383 439 529 785 887 95 1038 146 362 651 783 97 953 75 77 2146 212 510 728 34 62 3049 155 259 94 374 97 477 503 645 115 390 624 78 801 986 5010 54 331 90 431 62 521 63 728 53 828 73 96 910 83 6028 150 481 508 65 669 88 91 729 43 877 910 7323 36 458 717 8088 313 520 675 89 813 86 9159 97 259 315 16 448 625 29 66 816 10229 459 555 59 770 901 84 11002 277 360 73 420 825 984 12057 84 753 628 847 979 13139 320 640 768 808 14000 97 142 62 88 327 442 851 15105 94 326 34 44 488 770 866 996 16034 74 240 521 631 60 17306 17 35 43 49 414 85 881 18058 62 83 190 225 75 355 469 650 885 996 19050 283 98 467 76 649 57 92 998 20066 85 218 80 382 440 537 695 721 28 53 878 21154 236 76 416 63 92 534 60 86 700 918 70 84 22144 358 567 713 925 93 23117 212 413 59 23117 212 413 59 510 629 711 40 74 849 50 53 83 959 24169 72 549 636 747 25087 102 61 75 202 611 62 26014 278 339 71 83 438 506 18 96 784 911 27228 59 87 390 435 641 67 873 80 28017 20 35 56 113 66 80 83 146 371 412 58 905 29006 183 200 59 85 511 40 612 27 705 50 807 34 92 30052 105 09 55 869 31054 248 325 54 57 73 86 463 745 945 32249 388 529 70 682 810 973 33111 43 242 95 364 77 84 470 506 697 754 34034 345 656 89 747 970 35067 68 100 03 95 868 951 36128 90 568 94 985 37013 42 316 63 517 14 15 751 60 967.

38690 172 209 71 90 324 27 81 579 649 787 95 953 39319 505 40094 359 551 986 93 41140 61 296 302 465 570 739 45 54 968 84 42056 173 250 51 74 80 417 645 813 50 949 96 43007 22 37 229 430 35 65 528 712 59 963 44028 47 69 76 279 574 45153 96 266 73 407 14 509 60 666 702 931 39 46016 95 98 119 200 39 755 82 852 54 47007 186 283 361 409 50 56 699 807 17 47 953 48039 256 90 373 77 614 709 916 49022 112 302 522 41 70 708 919 50099 320 640 60 772 884 91 51190 295 310 66 514 38 695 702 43 48 60 70 875 52152 280 303 74 678 870 53002 358 62 527 36 704 7 69 999 54023 452 590 606 32 41 831 87 55026 170 437 64 857 71 56016 80 109 41 234 462 63 661 743 99 894 964 57032 62 137 52 59 348 70 429 501 64 94 711 87 855 58 978 58176 226 446 552 656 702 23 902 19 59075 288 80 729 70 819 39 974 60090 105 511 83 958 89 61055 283 302 93 544 844 981 62019 209 92 453 72 502 607 12 726 70 87 846 904 85 96 63030 51 504 69 628 49 73 775 78 84 64076 135 284 450 504 87 627 719 956 80 903 65163 201 322 577 97 650 83 702 57 879 913 39 66101 259 60 432 518 33 660 842 97 67063 140 275 325 39 449 622 729 804 56 924 68073 151 216 248 499 508 69032 120 390 507 927 70053 71 90 166 331 620 31 55 67 792 828 958 66 71081 111 204 363 427 73 805 65 72016 505 48 95 604 74 825 53 921 35 53 80 91 73024 102 98 322 562 712 868 74003 57 195 558 621 80 740 83 983 75171 88 94 283 461 539 42 667 809 59.

76019 21 41 64 90 104 33 57 249 85 306 484 541 737 864 908 14 77287 409 569 621 51 861 78044 90 123 40 95 643 768 79281 348 461 601 41 72 82 762 953 80020 74 174 325 34 487 500 947 85 81031 92 150 79 351 540 73 729 820 79 85 971 82085 227 70 594 602 04 831 940 83236 306 992 8406 67 465 512 29 735 846 85382 932 86015 131 76 201 76 475 560 696 895 87052 121 26 47 234 95 309 30 501 92 95 684 771 968 88057 103 215 41 378 562 685 98 764 70 952 37 89069 100 16 351 423 31 49 56 559 92 636 66 900 36 59 90052 171 87 306 516 661 72 95 724 846 985 91130 93 255 380 964 92160 303 08 401 771 848 911 66 93100 204 82 486 839 94071 83 89 266 376 89 410 656 69 853 95053 411 22 44 518 655 94 734 73 808 848 96057 120 353 423 90 704 900 97194 265 349 541 84 98 600 69 719 39 66 83 837 83 932 98508 69 612 954 67 99115 559 60 82 698 734 65 836 100043 79 197 220 98 303 95 745 802 101027 108 73 95 273 354 464 604 789 803 77 102012 310 520 48 618 26 51 787 98 103074 170 95 246 58 62 687 729 806 12 55 906 104031 393 436 68 566 614 77 820 91 105093 238 462 728 67 862 868 106047 260 79 427 531 77 660 70 708 31 61 64 938 58 107025 120 234 439 91 98 502 90 128 718 812 84 954 88 108160 200 60 355 467 92 529 99 760 64 109100 75 258 67 377 478 529 36 890 966 110106 231 543 641 964 111098 176 535 757 62 112172 369 422 510 13 44 500 74 85 862 113024 170 270 490 598 658 99 771 896.

114147 92 96 260 331 49 581 633 72 90 738 822 23 919 92 115165 69 244 375 466 675 905 25 116257 531 603 78 745 50 816 117035 392 849 118153 90 212 36 385 402 18 946 119009 117 313 32 410 22 618 25 710 94 99 841 52 61 67 900 120169 89 226 445 98 907 26 121016 18 247 91 585 702 17 75 928 80 122023 192 271 85 377 4311 44 559 714 892 924 124000 32 124 62 275 90 369 760 807 36 63 64 918 25 76 124191 234 328 64 473 593 655 125163 364 420 56 658 706 126099 704 26 127024 124 75 292 354 411 572 655 726 128080 137 44 45 82 16 321 596 623 811 91 956 73 129019 59 349 461 629 85 92 99 723 55 81 8611 65 97 982 130055 192 221 28 76 422 91 502 68 72 679 778 827 44 131020 54 64 176 332 556 95 666 703 91 132048 172 284 507 94 601 743 82 85 133133 276 307 466 713 871 940 94 134189 347 487 631 94 710 812 53 135119 49 210 347 454 631 706 10 26 58 865 136070 123 200 432 608 721 137100 30 256 393 467 99 518 57 69 77 618 35 69 76 703 138041 147 75 79 870 139007 8 34 110 30 211 51 431 671 850 99 916 140209 330 51 425 610 84 700 886 948 67 76 141008 157 68 249 460 500 23 87 719 49 89 802 142165 282 399 424 710 41 86 890 987 92 143065 193 330 473 144020 33 78 489 561 669 845 145199 421 507 88 685 761 62 146237 301 409 677 85 731 812 36 147014 89 208 308 62 96 699 759 986 148139 61 210 39 313 583 634 809 31 38 88 97 946 61 93 149068 615 32 713 25 825 66 69 966 150025 68 93 587 678 713 89 942 75 151102 527 43 618 64 858 83 152239 449 521 41 636 750 153122 32 65 68 651 730 76 90 865 950 58 154017 39 470 523 47 93 98 918.

Kolektura ANTONIEGO EGERA w Częstochowie, Aleja I Nr. 14 wypłaca wygrane i zamienia stawki. W każdej chwili można tam sprawdzić bezpłatnie urzędową tabelę ciągnienia.

Dr. M. ROZEN

Choroby skórne i weneryczne leczenie żylaków.

II Aleja № 41, od 8—12 i od 2—8.

PARCELE budowlane piękne położenie, na dogodnych warunkach sprzedaję. Chłopickiego nr. 108. 1827

LOSY V KLASY Premjowane z wygraną 2.000.000 zł. Nieprem-jowane z wygraną — 1.000.000 zł. Ogólna suma wygranych 17.775.750 zł. Do nabycia Biuro „Renoma" Częstochowa Aleja nr. 21. Na żądanie wysyła się pocztą. 1345

POKÓJ umeblowany ze stołowaniem dla dwuch panów od 15 bm. do wynajęcia Dąbrowskiego 10 m. 2.

SPRZEDAM maszynę trykotarską 8 i kuchnię przenośną w dobrym stanie, tanio, ul. Narutowicza nr. 38. 1344

SPRZEDAM tanio narożny plac 1500 m². róg Pułaskiego (7) i Kazimierza. Wiadomość: Cukiernia Braci Błaszczyńskich pożądane zgłoszenia pisemne dla „S. M."

3 POKOJE z kuchnią, z wszelkiemi wygodami, przy ul. Piłsudskiego do wynajęcia. Wiadomość: ul. Kilińskiego nr. 32. 2381

DO URUCHOMIENIA rentownego interesu poszukuję wspólnika z gotówką do 5.000 zł. Wiadomość ul. 3 Maja nr. 14 Wojnowski. 1358

OTOMANA używana, oraz nowe tapczany, kozetki, otomany wszelkie roboty w zakresie tapicerstwa, po cenach bardzo niskich wykonywa Burjan, II-ga Aleja nr. 19. Zakładanie firanek. 2258

CENY KRYZYSOWE! Magazyn „Szyk" Aleja Wolności nr. 3/5, brama żelazna w podwórzu poleca znane szerszemu ogółowi najlepszej jakości ubiory damskie, męskie i uczniowskie. Ceny zostały ponownie obniżone, o czem Szanowną Klijentelę zechce się przekonać. Ceny kryzysowe! 1280

PRZYSTOJNY, dobrej prezencji pan, zamożny posiadający nieruchomość i kilka tys. złotych, lat średnich, pozna panią od lat 30 — 45 miłej powierzchowności w celu matrymonialnym. Oferty z fotografjami i skrzynka poczt. Nr. 200 Częstochowa. 1323

MASZYNĘ do szycia Singera krytą sprzedam, ul. Mała 14, Rakowa. 1262

UDZIELAM lekcji według nowego programu od 15 września. Oferty do skl. „Gońca" pod „Nauczycielka".

NAJTANIEJ MEBLE od skromnych do wykwintnych: sypialni, stołowych, kuchen i pojedyńczych poleca Adam Gliński, I Aleja nr. 12, Egz. od 1885 r. Uwaga: Przed zdecydowaniem kupna proszę porównać nasze ceny i meble. 2349

DOM parterowy nowo-odrestaurowany, z obszernym placem, sprzedam lub wydzierżawię przy ul. Olsztyńskiej nr. 39 (Zawodzie). Wiadomość Antoni Tucholski, poczta Sosnowiec, skrzynka nr. 79. 2366

ŻYTO oryginalne petkuskie do sprzedania i wymiany. Dębie, koło młyna, Zadros. 2409

PRZYJMĘ dwuch panów na mieszkanie z całodziennem utrzymaniem lub bez, II-a Aleja nr. 16, Morąg. 2389

SPRZEDAM bardzo tanio plac przy ul. Piastowskiej nr. 117, oraz ziemię na place po 60 gr. za metr na Zaciszu, koło koszar. Wiad. Hoene - Wrońskiego 42.

DO SPRZEDANIA lub wydzierżawienia domek na Lisieńcu, ul. Focha nr. 14, Kwiekowski.

ABSOLWENTKA przyjmie jakąkolwiek posadę biurową, oraz udziela korepetycyj w zakresie 3 kl. gimn. Warunki b. skromne. Łaska we oferty do skl. „Gońca" pod „Zdolna". 2402

PIANINO firmy A. Fibigera w nowym stanie sprzedam. Oferty do sklepu „Gońca" pod „Pianino". 2396

BRYCZKĘ sprzedam, ul. Tartakowa nr. 11/13. 2393

OKAZYJNIE sypialnia mahoniowa, nowa i łóżka z materacami beczkowe, szafy, stoły, kredens pokojowy, używany, ul. Narutowicza 3.

MOTOCYKL „Ariel" 350 c/c, model 1931 r. — sprzedam, ul. Kilińskiego nr. 80. Oglądać między godz. 6 — 7 wieczorem. 2399

POTRZEBNY szewc na robotę damską „Gwiazda", ul. Narutowicza nr. 5. 2391

AKUSZERKA A. Ładzińska przeprowadziła się z ul. Przemysłowej nr. 13/15 na ul. Strażacką nr. 29.

HALLO!!! HALLO!!! 10.000 Pań z majątkiem od 20.000 frs. do kilka miljonów pragnie wyjść zamąż jeszcze w tym roku za Panów inteligentnych i dobrze się prezentujących nawet — bez majątku. — Pisać „UNIVERSEL" 44, Rue de Bourgogne, Paris (7) France. 0211

HERBACIARNIA wraz z mieszkaniem do sprzedania w dobrym punkcie, Wodziński, ul. św. Barbary nr. 4, Częstochowa. 1377

DOM drewniany do rozbiórki sprzedam. Ostatni Grosz ul. Bór nr. 2, Łaskawiec.

DO WYNAJĘCIA pokój z kuchnią, z wygodami, oraz 2 pokoje z kuchnią przy ul. Kawiej. Wiadomość Aleja nr. 35 m. 14. 2411

DO WYNAJĘCIA 1 pokój z kuchnią w nowym domu, ul. Chłopickiego nr. 117 (obok Huty szklanej). 1369

DO WYNAJĘCIA 2 pokoje z kuchnią oraz 1 pokój z kuchnią, słoneczne, z wygodami, w okolicy dworca kolejowego. Wiadomość „Renoma", II Aleja nr. 21.

DO WYNAJĘCIA 6—3 i 2 pokoje z kuchnią, słoneczne, z wygodami oraz suteryna dla bezdzietnych, ul. Waszyngtona nr. 20 od 2—5.

Z POWODU wyjazdu sklep rzeźniczy z urządzeniem sprzedam ul. Sobieskiego nr. 74.

Z POWODU zupełnej likwidacji składu wyprzedaję wszelkie materjały drzewne niżej ceny kosztu J. Faktor, Aleja Kościuszki nr. 27.

POKÓJ oddzielny, z wygodami, do wynajęcia, ul. Jasnogórska nr. 55, dozorca.

DOMEK przy ul. Bocianiej 39/35 do sprzedania. 2406

DOMEK z placem do sprzedania. Zacisze, ul. Artyleryjska nr. 4, Koszewski. 2392

PROFESOR matematyki przysposabia do matury, oraz do wszystkich klas szkół średnich z matematyki i łaciny. Al. Wolności nr. 29 m. 8 (II piętro).

DO WYNAJĘCIA od zaraz 5 pokoi z kuchnią i wygodami na I piętrze, 2 pokoje z kuchnią (może być i sklep) Witdomość ul. Kopernina nr. 21 u gospodarza.

SKLEP spożywczy w dobrym punkcie do sprzedania. Wiadomość ul. Warszawska nr. 78, sklep. 1374

NAJTANIEJ otomany tapczany, kozetki, materace oraz wszelkie roboty w zakresie tapicerstwa wykonywa po cenach konkurencyjnych Burjan, II Aleja 19 w podwórzu. 2010

OGRÓDNIK wszechstronnie kwalifik. prowadzi wszystkie działy wchodzące w zakres ogrodnictwa, zakłada i przerabia parki, sady, ogrody, kwietniki, według najnowszych wymagań. Z braku odpowiedniej posady poprowadzi mniejsze gospodarstwo rolne, lub weźmie w dzierżawę ewent. wspólnie z właścicielem. Oferty do sklepu „Gońca" pod „Ogrodopol".

ZOSTAWIONO dn. 7 b. m. w autobusie „B" na Ostatnim Groszu torebkę bronzową z pieniędzmi, książkę Kasy Chorych na nazwisko Józefy Magiera. Uprzejmie proszę uczciwego znalazcę o zwrot do skl. „Gońca Częstoch." 2407

PLAC budowlany w Orłowie k/Gdyni — zamienię na plac w Częstochowie w okolicy Jasnej Góry. — Gdynia, ul. Śląska nr. 9, dom Z. U. P. P.-u, Pawlikowski. 1381

SPÓŁDZIELCZY BANK LUDOWY

z nieogran. odpowiedz.

LOMBARD

Ulica Tad. Kościuszki L. 2/6 (dom własny)

podaje do wiadomości, że w dniu 20, 21 i 22 września r. b. odbędzie się w Lombardzie licytacja nieopłaconych w terminie zastawów: złota, srebra, paterów, obuwia skór, maszyn do szycia firm: „Diabolo-Seperato" i „Singer", rowerów, fortepianu i innych przedmiotów

Licytacja odbywać się będzie od godz. 13-tej do godz. 16-tej.

Jednocześnie podaje się do wiadomości, że według istniejących przepisów przedmioty ze szlachetnych metali, nieposiadające cech Państwowego Urzędu Probierczego zostały w dniu 30 Sierpnia r. b. wysłane do Warszawy do ocechowania na koszt zastawodawcy.

Na dwa dni przed licytacją biuro Lombardu nieczynne.

Imiennych zawiadomień Lombard nie wysyła. Wykaz przeznaczonych na sprzedaż zastawów wywieszony jest w lokalu Lombardu od dnia 20-go Sierpnia r. b. i żadne inne zawiadomienia przysyłane nie będą.

Fanty, które spadną z licytacji w dniu 20, 21 i 22 września bądź to z powodu nieosiągnięcia wyższej ceny ponad szacunek, bądź to z powodu braku reflektantów, fanty te będą sprzedane poniżej szacunku w 2-gim terminie w dniu 2-go października r. b. o godz. 13-ej.

ZARZĄD.

KTO CHCE otrzymać promocję do następnej klasy, już od początku roku szkolnego niech weźmie potrzebną pomoc i zgłosi się do maturzystki. Oferty pod „Korepetycje" do sklepu „Gońca". 1339

DO SPRZEDANIA dom z 6-ciu ubikacjami, i plac 7000 mtr. kwadratowych. Wieś Kiedrzyn, nr. 67, Antoni Organski.

4 POKOJE z dużym przedpokojem bez kuchni w śródmieściu w okolicy II-ej Alei, ul. Kilińskiego, Kościuszki i t. d. wynajmę. — Czynsz kwartalnie. Zgłoszenia do Inspektoratu Szkolnego w Częstochowie 2405

MOTOR elektryczny i obrabiarki drzewne sprzedam, ul. Jasnogórska nr. 55 m. 4.

POKÓJ frontowy, oddzielne wejście, wynajmę, dla lekarza poczekalnia i telefon do użytku, ul. Kilińskiego 3 m. 2 tel. 17-57.

DOMEK drewniany z ogródkiem wynajmę. Stradom, ul. Wazów nr. 13. 1361

DOM jednopiętrowy sprzedam ul. 7-miu Kamienic nr. 7.

MAŁY domek do sprzedania w Błesznie — Frankowski.

SPRZEDAM bilard kręgielkowy. Zawodzie, ul. Bratnia nr. 15 A. Klama. 1364

POKÓJ z kuchnią i 4 pokoje z kuchnią, frontowe, z balkonem, z wygodami, do wynajęcia, ul. Dąbrowskiego nr. 11, dozorca wskaże. 1378

HUMOR i SATYRA.

Najlepszy sposób.

Pewien jegomość użalał się na zbyt liczne odwiedziny, jakie odbierał.

— Prosty ci podam sposób na to: gościom ubogim pożycz pieniędzy, a bogatych poproś o pożyczkę.

— Ja chcę wyjść zamąż z miłości!

— Masz rację! To daleko łatwiej, niż wyjść zamąż dla pieniędzy.

W sądzie.

Cwilbelduft oskarżony jest o przekupienie urzędnika podatkowego. Sędzia pyta:

— Czy oskarżony przyznaje się, że przekupił tu obecnego urzędnika podatkowego?

— Wysoki Sądzie! Co znaczy przekupił? Ja się poprostu z nim założyłem o 300 złotych, że mój podatek dochodowy nie będzie obniżony. No i przegrałem zakład, więc potrzebowałem zapłacić mu 300 zł.

Humor sowiecki.

Śledzie znów podrożały o dwie kopiejki na sztuce.

— Ha, trudno, Włodzimierzu, musimy płacić za auto.

— Jakie znów auto?

— Kierownika naszej kooperatywy. Świeżo sobie kupił.

— A co on robi z tem autem?

— Jeździ po oddziałach i sprawdza, czy śledzie nie zdrożały.

ZAGADKA Nr. 372.

(ułoż. J. Wł. Flisiński).

I. Krakowlaczek.

Pewien muzyk zdolny
Poszukuję żony
Takiej, by na imię
Miała cztery tony.

Czy będzie brunetka,
Wysoka, czy mała, —
By tylko na imię
Cztery tony miała.

Rozwiązanie zagadki Nr. 371.

I. Pokrzywa. II. Turkot. III. Klaczka. IV. Pokrzywa. V. Turkawka (tur, Turka, kawka).

Trafnych rozwiązań Zagadek Nr. 371 nie nadesłano.

Rozwiązanie zagadki nr. 372 nadsyłać należy do dn. 13 b.m. przyczem uprzejmie prosimy o zaznaczenie na kopertach, że zawiera rozwiązanie szarady.

Za dobre rozwiązanie Redakcja wyznacza trzy nagrody: 1) powieść jednotomową, 2) powieść jednotomową i 3) pocztówki artystyczne.

Nagrody rozdane zostaną drogą losowania.

Przy nadsyłaniu rozwiązań prosimy dołączać wycinki z „Gońca".

Na sezon szkolny!

NAJWIĘKSZY WYBÓR KSIĄŻEK
MATERJAŁÓW PIŚMIENNYCH
i POMOCY SZKOLNYCH
PRZYGOTOWAŁ **SKLEP**
GOŃCA CZĘSTOCHOWSKIEGO
II ALEJA Nr. 26, TEL. 20-50

Zeszyty szkolne, bruljony, bloki rysunkowe, teczki, piórniki, dzienniczki uczniowskie, stalówki, pióra, obsadki, ołówki, atramenty, kredki, cyrkle, ekierki, trójkąty, farby, gumy, guma arabska, kalamarze, scyzoryki, papiery, rysownice, rajszyny, temperaczki, tusze, węgielki, wycinanki i t. p.

Ceny niskie. Obsługa szybka i uprzejma.

Święto dożynkowe w Spale.

Delegacja wieńcowa z Krosna niesie dary żniwne Dostojnemu Gospodarzowi, Panu Prezydentowi Rzplitej.

Czy wiecie że...

...na dzień 17 ub. m. kanonizacji błogosł. Bernadetty do Lourdes przybyło — 600.000 pielgrzymów z Francji i różnych krajów. Takiej ilości pielgrzymów dawno w Lourdes nie było.

...w Anglji zmarł niedawno miljoner sir Johnie Ellermanie w 71 r. Był on jednym z magnatów prasowych, właścicielem „Finansial Times" i „Drop fers Record" oraz wspólnikiem „Timesa". Odznaczał się niezwykłą pracowitością i małemi potrzebami życiowemi.

...w Charbinie w najbliższym czasie odbędzie się zbiorowy ślub 6.000 dziewcząt japońskich z Japończykami, zamieszkałymi w Mndżurji. O zamążpójście p o s t a r a ł s i ę rząd japoński, a przyszli małżonkowie zapoznali się na podstawie fotografij wzajemnie przesłanych.

...najmądrzejszemi ptakami są papugi, najgłupszemi słowiki. Inteligencja ich jest tak minimalna, że dają się z łatwością łapać po kilka razy w te same sidła.

CO USŁYSZYMY DZIŚ PRZEZ RADJO?

NIEDZIELA, 10 WRZEŚNIA.

Warszawa — fala 1411,8 m. moc. 120 kW.

10'00 Nabożeństwo z Wilna. 11'57 Sygnał czasu, hejnał z Krakowa. 12'10 Komunikat met. 12'15 Poranek muzyczny. 14'00 Odczyt. 15'15 Komunikat rolniczo-meteor. 14'20 Muzyka gramofon. 14'45 Odczyt rolniczy. 15'05 Muzyka gramofon. 16'00 Program dla dzieci i młodzieży. 16'30 Recital śpiewaczy. 17'00 Odczyt. 17'15 Transm. ze stadjonu „Legji" Międzypaństw. spotkania piłkarskiego Polska — Jugosławja. 17'45 Audycja muz. z Krakowa. 18'25 Wiadomości z pola bitwy pod Wiedniem z dn. 10 września 1683 r. 18'40 Rozmaitości. 19'00 Słuchowisko. 19'40 Skrzynka pocztowa techniczna. 20'00 Koncert. 20'50 Dziennik wieczorny. 21'00 Wesoła audycja ze Lwowa. 22'00 Komunikat Aerokl. Rzplitej Kierownictwa Zawodów 5-go krajowego lotniczego konkursu turystycznego. 22'05 Muzyka taneczna. 22'25 Wiadomości sportowe. 22'40 Komunikaty. 22'45—23'00 Muzyka taneczna.

PONIEDZIAŁEK, 11 WRZEŚNIA.

7'00 Sygnał czasu i pieśń. 7'05 Gimnastyka. 7'20 Muzyka gramofon. 7'30 Dziennik poranny. 7'35 Muzyka gramofon. 7'52 Chwilka gospodarstwa domowego. 11'00 Trans. z Poznania. Otwarcie zjazdu lekarzy. 11'57 Sygnał czasu, hejnał z Torunia. 12'05 Muzyka. 12'25 Codzienny przegląd prasy pols. 12'33 Komunikat met. 12'35 Muzyka. 12'55 Dziennik południowy. 14'55 Komunikat Min. Opieki Społ. dla P.U.P.P. 15'00 Muzyka gramof. 15'10 Komunikat eksport. 15'15 Muzyka gramof. 15'25 Komunikat gospod. 15'35 Muzyka gramof. 15'45 Przegląd komunik. 15'50 Muzyka gramof. 16'00 Koncert. 17'00 Pogadanka w jęz. francuskim. 17'15 Koncert fortepianowy. 17'50 Koncert. 1'15 Odczyt. 18'35 Koncert. 19'10 Wiadomości z pola bitwy pod Wiedniem z dnia 11 września 1683 r. 19'20 Rozmaitości. 19'40 Feljeton. 20'00 Skrzynka rolnicza. 20'15 Transm. z Pragi Czeskiej Uroczystej Akademji ku czci ś. p. kpt. Żwirki i in. Wigury. 21'20 Opera „Hrabina" St. Moniuszki. W przerwach dziennik wieczorny, wiadomości sportowe, komunikaty.

NIEDZIELA, 10 WRZEŚNIA.

Katowice — fala 408,7 m. moc. 12 kW.

10'00 Nabożeństwo z Wilna. 11'57 Sygnał czasu z Warsz., hejnał z Krakowa. 12'10—14'00 Transm. z Warsz. 14'00 Skrzynka pocztow. 14'15 Muzyka gramofon. 14'30 Odczyt religijny. 14'45 Koncert. 15'30 Muzyka gramofon. 16'00 — 17'00 Transm. z Warsz. 17'00 Odczyt. 17'15 — 18'40 Transm. z Krakowa i Warsz. 18'40 Rozmaitości. 19'00 Transm. z Warsz. 19'40 Bery i bojki śląskie. 20'00 — 22'00 Transm. z Warsz. i Lwowa. 22'00 Komunikaty sportowe. 22'05 Transm. z Warsz. 22'25 Wiadomości sportowe. 22'40 Transm. z Warszawy. 22'45—23'00 Muzyka taneczna z płyt.

PONIEDZIAŁEK, 11 WRZEŚNIA.

7'00 Transm. z Warszawy. 10'00 Transm. z Poznania zjazdu lekarzy słow. 11'57 Sygnał czasu z Warsz., hejnał z Torunia. 12'05 Muzyka gram. 12'25 Transm. z Warsz. 12'35 Muzyka gramofon. 12'55 Transm. z Warsz. 14'55 Muzyka gramofon. 15'05 Komunikat gospod. 15'15 Muzyka gramof. 15'25 Transm. z Warsz. 15'35 Muzyka gramofon. 15'40 Komunikaty strzeleckie. 15'45 Skrzynka poczt. techniczna. 16'00—19'20 Transm. z Warsz. 19'20 Rozmaitości. 19'40 Transm. z Warsz. 19'55 Muzyka gramofon. 20'15—24'15 Transm. z Pragi Czeskiej i Warszawy.

LEK.-DENT.
ST. PARCZYŃSKI
powrócił
i wznowił przyjęcia
ulica Dąbrowskiego Nr. 6.

HUGO WAST. 35.

Ukryte źródło.

POWIEŚĆ.

Przełożył z hiszpańskiego T. J.

— I pan również należy do odstępców?

— Nie, ja się zaliczam do wiernych.

— Brawo! — zawołał Branas, ściskając mu rękę.

Na dole pospólstwo ryczało:

— Niech przemawia proboszcz Branas!

Sto rąk wyciągnęło się w jego stronę, powiewając kapeluszami i chustkami.

— Niech mówi!

W promieniach słońca gorzał blachą kryty dach i atmosferę przepełniała nieznośna woń właściwa politykom ludowym.

— Uff! — wykrzyknął dusząc się don Narcyz. — Ci liberałowie muszą być jak strusie, które się kąpią tylko wtedy, kiedy deszcz pada...

— Niech mówi Branas! Niech przemawia don Narcyz!

A jakiś głos, ochrypnięty i zapity, dodał:

— Niechże gada do djaska, bo tamci wszyscy są niemi!

I zaraz zabrzmiał inny głos, najwidoczniej jakiegoś liberała z Puerto:

— Gdyby tu był del Valle!

— Wiwat del Valle!

— Wiwa-a-a-t!

— Wiwat Alem!

Rozległy się ogłuszające wiwaty na cześć umarłych, które nie mogłyby ich wskrzesić, i zmieszały się z okrzykami na cześć Insaurralda, podczas gdy konwentyści przybierali pozy jak do fotografji.

Don Narcyz wdrapał się na stół i wyprostowawszy skrzydła atłasowego kapelusza odezwał się donośnym głosem, który zagłuszył wszystkie rozmowy:

— Tak, panowie, będę przemawiał...

Grzmot oklasków powitał to oświadczenie.

— Będę przemawiał, muszę bowiem powiedzieć to, czego wam nikt nie mówił ,abyście powtórzyli waszym mandatarjuszom, a jak inni uważają — waszym sługom. Nie jestem liberałem! I gdyby moja ręka mogła kreować gubernatora, nie Insaurralda wybrałbym na to stanowisko. Ale gdybym był liberałem, uciąłbym ją sobie wpierw, nimbym miał złożyć do urny głos nie za nim, który jest żywem wcieleniem partji liberalnej łącznie z jej wszystkiemi wadami.

Burza oklasków zadowolenia powitała te słowa, a don Narcyz padł na fotel, niezmiernie rad, jakgdyby się uwolnił od czegoś, co go gniotło w żołądku, podczas gdy członkowie konwentu poruszali się niespokojnie na swoich miejscach.

Dzwonek przewodniczącego nakazał ciszę, która stała się tak głęboka, że słychać było szelest gazety, służącej don Narcyzowi za wachlarz.

Owa głęboka i kusząca uwaga publiczności obudziła krasomówstwo jakiegoś skromnego jegomościa ,który dotychczas z trudem hamował wybuch swych gorących uczuć.

— Niech żyje Alem! Niech żyje moja mama!

Dzwonek przewodniczącego, wybranego z pośród najbardziej godnych zaufania musiał chyba z kwadrans walczyć z przeciągłym śmiechem publiczności.

Miano dyskutować o uprawnienie konwentu i w tym celu wyznaczono członka informującego, wybranego z pośród najbardziej rezolutnych.

Powstał on ze swego miejsca i złożył zebranym głęboki ukłon. Był to człowieczek krępy, z wijącą się czupryną, która mu zakrywała mięsiste czoło, o twarzy aroganckiej, tak jak sztandar partji. Jego nieprawdopodobny surdut, włożony na tę okazję, wzbudził w całej sali przeciągłe szepty.

Mówca wyjął dużą, kraciastą chustkę, wytarł hałaśliwie nos, wydobył swe papiery, nasadził niesforne okulary, które, co chwila zsuwały mu się na sam koniec nosa, i zaczął czytać, akcentując ustępy ruchami głowy, łypaniem oczu, marszczeniem brwi i pytającemi spojrzeniami w stronę publiczności.

W konkluzji dowodził, cytując poważne opinje prawnicze, że wszystkie prawa konwentu winny być uznane z wyjątkiem jednego, iż wysłanie papieru bez podpisu sekretarza komitetu jest nie do pomyślenia. „Choć w nowych trybunałach została uznana niemal powszechnie ważność kart..."

Znów śmiechy obecnych zmąciły powagę zebrania.

Przewodniczący potrząsnął dzwonkiem, członek - informator pośpieszył na swoje miejsce, a konwentyści poruszyli się.

Zaczęło się głosowanie ,a w godzinę później, po niezliczonych incydentach, kiedy atmosfera zebrania stała się już nie do zniesienia, przewodniczący podążył ku urnom i ogłosił wynik głosowania.

„Zgromadzenie wybiera kandydatów partji liberalnej na gubernatora prowincji..."

Rzekłbyś w sali było słychać przyśpieszone bicie serc tak wielka panowała cisza i oczekiwanie tych, co chcieli dowiedzieć się nazwiska.

— Gubernatorem prowincji został obrany Juan Mendez, wicegubernatorem — doktór Juljan Darma.

Lodowaty chłód przebiegł wzburzoną salę. Ludzie przecierali sobie oczy, myśląc, że śnią.

— To nie żart? — zapytał ktoś.

— Darma?

— Mendez? Kto zacz?

I kiedy wszyscy obecni zdali sobie sprawę, że to, co się wydawało żartem, było jedyną rzeczą pewną na tem zebraniu, potężny okrzyk na cześć Insaurralda wstrząsnął całą salą.

ROZDZIAŁ XVI.

W ciągu tych czterech tygodni od spotkania z Juanem Manuelem dokonała się w Ewangelinie niemała zmiana.

Powoli, podobnie jak się utrwala w pamięci odbicie starego portretu, odnowiły się w jej wyobraźni obrazy dzieciństwa, i wbrew chęci i woli serca znużone nędzą obecnego życia, szukało w nich pociechy. (D. c. n.).

Redaktor i Wydawca F. D. WILKOSZEWSKI.

Odbito na maszynie rotacyjnej we własnych zakładach drukarskich „Gońca Częstochowskiego"