

sonelu urzędniczego, aniżeli w rzeczywistości dany urząd osiąga korzyści drogą tak skomplikowanej procedury urzędowej.

„Uroczysty wieczór kolonji ukraińskiej. W sobotę, dn. 21 b. m. o godz. 8-jej wiecz. w sali Resursy Rzemieślniczej (II Aleja 9) staniem emigratorów ukraińskich odbędzie się wieczór-koncert ku czci wielkiego pisarza ukraińskiego, T. Szewczeni.

Dzisiejszy koncert Stan. Barcewicza. — Dziś więc w sali Straży Ogniowej o godz. 8-jej wieczorem odbędzie się wielki koncert jubileuszowy prof. Stanisława Barcewicza, w celu uczczenia 50-cio lecia pracy wirtuozowskiej cenionego artysty polskiego. Słowo wstępne wypowie przez Rady miejskiej dr. St. Nowak. Jubilat odegra koncert „e—mol” — Mendelssohna, utwory Sarasattego, Viextemps'a i innych. Prof. Jerzy Lefeld odegra na fortepianie utwory Chopina i Liszta.

Niewątpliwie całe społeczeństwo uczy gremjalnie mistrza, który muzyce polskiej wielkie oddał usługi zarówno na polu wirtuozostwa, jak i pedagogii.

Zagłębie wyprzedziło Częstochowę. Na ulicach Dąbrowy-Górnicej i Będzina na murach domów przymocowane są koszyki druciane, służące do wrzucania przez przechodniów niedopałków od papierosów, skórek pomarańczowych i t. p. odpadków. Częstochowa dotychczas nie może zdobyć się na urządzenie takich koszyków, a należałoby!

Dobra nowina!

Chleb od poniedziałku będzie tańszy o 4-ry grosze na bochenku.

Jak dowiadujemy się, od poniedziałku chleb w Częstochowie stanie o 2 grosze na kilogramie każdego gatunku.

Widocznie więc ostatnia podwyżka 5-groszowa może była za bardzo pośpiesznie wprowadzona w życie, bo do przedwzrostka jeszcze daleko, a jest rzeczą bardzo możliwą, że właśnie na przedwzrostku przeczorni gospodarze więcej zaczęli wywloczyć na rynek zapasy zboża i na makę spadną ceny.

W każdym bądź razie potaniecie chleba, bodaj o 2 grosze na kilogramie, stanowi bardzo pomyślną wróżbę na ukształtowanie się cen na artykuły spożywcze w okresie przednowka.

— 0 dogodniejsze połączenie okolic Częstochowy, Radomska, Kamińska i t. d. z Piotrkowem. Wiadomo, że obecnie odbywa się układanie nowego rozkładu jazdy pociągów, mającego wejść w życie od 5 czerwca br. Uważamy więc za wskazane zwrócić uwagę powołanych czynników, aby przy nowym rozkładzie usunęto tę wielką niedogodność przy dotychczasowym połączeniu kolejowym, np. Częstochowy, Radomska, Kamińska, Gorkzowic, Rozpryż z Piotrkowem. Od godz. 4, względnie 5 rano (pospieszny) w ciągu przedpołudnia nie przychodzi do Piotrkowa do godz. 1 w południe z tej strony ani jeden pociąg pasażerski. Dopiero o g. 1 w południe jest pociąg osobowy, którym przyjeżdża cała masa interesantów z tamtejszych okolic.

Sprawę tę, tak bardzo obchodzącą szeroki ogół okolic wyżej podanych, przedstawiono panu Wójcowskiemu, który przyszył swoją interwencję, aby przy nowym rozkładzie jazdy uwzględniono w Min. kolei żelaz. słuszne postulaty

Fotografujcie się tylko w Zakładach Fotograficznych Chrześcijańskich

- St. Trzcinański, III Aleja 62.
- J. Mazurek, III Aleja 46, róg Dąbrowskiego.
- Fr. Zgórecki, II Aleja 29.
- St. Wiśniewski, II Aleja 18.
- W. Majekrowski, Krakowska 49.

Francuskiego, angielskiego
nauka gruntowna, szybka.
ul. Dąbrowskiego Nr. 6a—6, II piętro

CHŁODNIE I MASZYNY do wyrobienia lodu najnowszej konstr.
Szafy chłodnicze,
Aparaty „Suctor“ do odkurzania firmy **A. Borsig** w Berlinie.
Moto-Pompy pożarnicze firmy „L'Aster“ w Paryżu
Bryczki, powozy, platformy, koła, osie, bandaże do kół gumowych
Szydłowieckiej fabr. bryczek
przedstawiciel w Częstochowie **Roman Różycki** ul. Handlowa Nr. 3 telefon 5.23.
Bryczki i „Suctory“ gotowe na składzie.

Inż. Kult. **MARJAN LORENTSKI**
Inż. **FRANCISZEK AUGUSTYNEK** geometra II klasy
Biuro Miernicze i Hydrotechniczne
CZĘSTOCHOWA ALEJA P. MARJI 32. II p. m. 5
Wykonują: wszelkie prace wchodzące w zakres miernictwa, melioracji rolnych, robot hydrotechnicznych (pomiar i projekty dla zakładów o sile wodnej) oraz zatwierdzają wszelkie formalności w urzędach państwowych.

mieszkańców powiatów: częstochowskiego, radomskiego i piotrkowskiego.
— Ciągnięcie dolarówki. — W dn. 1 kwietnia r. b. odbędzie się kolejne ciągnięcie premijowej pożyczki dolarowej. Wylosowane będą dla posiadaczy obligacji premie następujące: 1 premija na 40 tysięcy dolarów, 2 po 8,000 dol., 2 po 3,000 dol., 10 po 1000 dol., 30 po 100 dol. Ogółem wylosowanych będzie 45 premij na sumę 76,000 dolarów. Następane ciągnięcie odbędzie się w dn. 1 lipca r. b., ale już bez ciągnięcia premij 40,000 dolarów. Następane — 40,000 dolarów premij będzie w kole do piero 1 października r. b.

Obligacje pożyczki dolarowej sprzedają przed ciągnięciem po nominalnej cenie — 5 dolarów za jedną sztukę — Oddziały Banku Polskiego, P. K. O. oraz poważniejsze banki prywatne.

Z kino-teatrów

Teatr „Odeon“ wyświetla w niedzielę ostatnią serję „Domu Tajemnic“ pod tyt. „Tryumf miłości“. Niesłychanie ciekawa i barwna treść snuje tak misternie zawiązaną historję tragedji rodzinnej, że trzymając w nieustannem napięciu uwagę widza który radby jak najprędzej rozwiązać dręczącą zagadkę. Streszczenie pierwszych trzech serji na ekranie. Możliwch w roli głównej budzi podziw kilkakrotnymi metamorfozami.

Kino-teatr „Nowy“ wystawia wspaniały film sensacyjno-erotyczny p. t. „Ma ciste i więzieni № 51“. Jest to wielce interesujący dramat, którego treść przed-

Zawiadomienie
NATALJA KMIECIKÓWNA
KAZIMIERZ RYBIŃSKI
zaślubieni w Radomiu w dniu 1/1 1925 r.

NAJWIĘKSZY WYBÓR MATERJAŁÓW KOSTJUMOWYCH
poleca firma:
„BŁAWAT“ ALEJA Nr. 14.
— TELEFON 404. —
po cenach bardzo przystępnych.
NA ŚWIĘTA POLECAMY.
Firanki, kapy, koldry, obrusy w ogromnym wyborze.
Przy większych zakupach można pokryć część weksłami.

OGŁOSZENIE.
Z powodu likwidacji firmy W. J. Klechniowski w Częstochowie, ul. Panny Marji Nr. 21 powtórnie wzywa się wierzycieli do zgłoszenia swych pretensji u adwokata przysięgłego p. Mieczysława Konarskiego w Częstochowie, ul. Spadek Nr. 1 w celu zupełnego uregulowania wiarytelności.
Dla dania pełnej możności zgłoszenia się wszystkich, bezwyjątku, wierzycieli, pierwszym razem ogłoszony termin przedłuża się ostatecznie do dnia 27-go marca 1925 roku włącznie.
W. J. Klechniowski.

suniecia się ziemi został przysypany tak nieszczęśliwie, iż doznał poważnych obrażeń ogólnych. W stanie ciężkim przewieziono W. do Częstochowy i umieszczono w szpitalu N. M. Panny na kuracji.

— Nieszczęśliwy wypadek podczas pracy. Podczas pracy w fabryce Szwarzbaum (Krakowska 15), Tajchman Mieczysław, lat 18, zam. w Rakowie domy fabryczne 14, uległ wypadkowi poszarpania palcy u lewej ręki. T. odwieziono do szpitala N. M. Panny.

— Pacholek niemiecki. Posterunek policji na st. Częstochowa doniósł, że w poczekalni klasy III został zatrzymany Ludwik Gęsiencik, za mieszkający w Częstochowie na przedmieściu Sachalin (Miodowa 14), który werbował ludzi do Niemiec. Dochozdenie w tej sprawie zostało przesłane p. Podprokuratorowi.

Kronika handlowa.

— Ostrzeżenie przed sprzedażą obligacji pożyczek państwowych pokątnym handlarzom. Wobec zdarzających się wypadków wykupienia po nader niskich cenach przez pokątnych handlarzy giełdowych obligacji pożyczek państwowych, a zwłaszcza 10 proc. pożyczki kolejowej, od ludności zmuszonej do pozabawienia się tychże z powodu trudnych warunków życia, Bank Polski w Warszawie ostrzeża przed tego rodzaju handlarzami i komunikuje równocześnie, że skupuje obligacje: 8 proc. pożyczki złotej, 6 proc. pożyczki dolarowej, 5 proc. pożyczki konwersyjnej i 10 proc. pożyczki kolejowej, po kursach giełdy warszawskiej obniżonych o 2 proc. ze względu na wahania, jakim te pożyczki ulegają.

— Waloryzacja wkładek dolarowych w P. K. O. Wnieiony do Sejmu nowy projekt waloryzacji wkładek oszczędnościowych, oraz należytości z tytułu przekazów dolarowych w P. K. O. dotyczyć będzie tylko wkładek i należności dotąd niepodjętych. Waloryzacja odbywać się będzie na zasadach ustawy z dnia 14 maja 1924 r. o przechowaniu zobowiązań prywatno-prawnych z tem, że P. K. O. po ustaleniu złotowej wartości swego majątku, potrąci zeń sumy wszystkich zobowiązań, oraz pewien proc. tytułem zysków, od innych operacji i przeznaczą całą pozostałość na pokrycie powyższych należności. Waloryzacja musi być w każdym razie dokonana w stosunku 50 proc. nawet wówczas, gdyby pozostałości majątku P. K. O. nie starczyły na tego rodzaju waloryzację. Sumy do 100 zł. będą mogły być wypłacane gotówką, z należności wyższych wypłacać zaś będzie tylko 100 zł., na pozostałą zaś część wydane będą 5 proc. 20-letnie obligacje, gwarantowane wymienioną wyżej częścią majątku P. K. O.

— Podatek przemysłowy. W licznych memoriałach, wnoszonych do Ministra Skarbu, proszą organizacje i zrzeszenia zawodowe płatników państwowego podatku przemysłowego, aby przy rozpatrywaniu odwołań były brane pod uwagę materiały, dostarczone przez te organizacje, a dotyczące obrotów osiągniętych przez płatników w ciągu pierwszego półrocza r. b.

Z uwagi na powyższe Min. Skarbu zarządził, aby materiały te — o ile dostarczone zostaną przez miejscowe organizacje zawodowe przed terminem wy-

Stow. Sp. „Jedność“
BAZAR III AL. Nr. 52.
poleca karty na ubrania towary lokcyjne, obuwie, naczynia kuchenne, szkło różne, wazon, tyżki, noże, widelce, spodnie ubrania, galanterję i t. p.

Lokal na bank
ze specjalnie wymurowanym skarbcem, do wynajęcia od 1 lipca w II-jej Aleji Nr. 22.
Wiadomość Kielce ul. Kapitulna Nr. 8 u p. H. Brunera, lub w Częstochowie u Brzozińskiego 1-za Aleja Nr. 6.

Zestawienie wpływów i wydatków

Częstochowskiego Oddziału Polskiego Czerwonego Krzyża za okres czasu od 1 września 1923 r. do 31 grudnia 1923 r.

W PŁYWY

1) Saldo na 1 września 1923 r.	Mkp. 9.196.042
2) Składki członkowskie	8.539.100
3) Skarbonki	5.662.671
4) Ofiary na Polski Czerw. Krzyż	3.940.000
5) Ofiary na Złotek Polsk. C. K.	182.605.950
6) Zwrot kosztów utrzymania dzieci	26.209.980
7) Różne	201.609.000
Mkp.	437.762.743

WYDATKI

1) Administracja Oddziału	Mkp. 36.070.000
2) Administracja Złobka	367.399.250
3) Sumy przechodnie	102.490.000
4) Rachunki z Zarządem głównym	95.940
Mkp.	506.055.190

ZESTAWIENIE.

Wpływy	Mkp. 437.762.743
Wydatki	506.055.190
Pozostałość	Niedobór Mkp. 68.292.447

(-) Dr. St. Parski
Przesz Oddziału.
(-) B. Dzierżicki
Skarbnik.

Zestawienie wpływów i wydatków
Częstochowskiego Oddziału Polskiego Czerwonego Krzyża za rok sprawozdawczy 1924.

W PŁYWY.

1) Składki członkowskie	Zł. 1.453.33
2) Skarbonki	293.43
3) Ofiary na Polski Czerw. Krzyż	3.656.14
4) Ofiary na Dom Wychowawczy w Herbach	1.149.02
5) Bal Polskiego Czerwonego Krzyża dnia 23/II-1924 roku	1.734.54
6) Koncert Mokrzyckiej i Zelwero-wicza dnia 23/XII-1924 roku	670.00
7) Tydzień Pol. Czerw. Krzyża	5.093.93
8) Kwesta jesienna	4.644.26
9) Zwrot kosztów utrzymania dzieci w Domu Wychowawczym	10.085.42
10) Subsydja Instytucji Społecznych	1.169.00
11) Subsydjum rządowe na remont budynków rządowych w Herbach	6.994.44
12) Subsydjum rządowe na inwentarz dla Domu Wychowawczego	16.037.00
13) Różne	656.42
Zł.	53.636.93

WYDATKI.

1) Niedobór z roku 1923	Zł. 37.94
2) Administracja Oddziału Polskiego Czerwonego Krzyża	463.50
3) Administracja Domu Wychow.	16937.10
4) R-ki i % % Zarządu Głównego	4.37
5) Bal Polskiego Czerwonego Krzyża dnia 23/II-1924 r.	376.33
6) Koncert Mokrzyckiej i Zelwero-wicza dnia 23/XII-1924	1.412.94
7) Tydzień Pol. Czerw. Krzyża	459.24
8) Zapomogi	77.83
9) Remont Domów rządowych w Herbach	44.520.51
10) R-ki i % % od pożyczek	1.462.85
11) Różne	471.53
12) Pozostałość w rachunkach nieuregulowanych	2.318.79
Zł.	68.542.93

ZESTAWIENIE.

Wpływy	Zł. 53.636.93
Wydatki	68.542.93
Pozostałość	Niedobór Zł. 14.906.00

Pokryty pożyczką P. K. O. w Warszawie i weksłami zobowiązaniami Zarządu.
Przesz Oddziału (-) Dr. St. Parski.
(-) Inż. B. Hlaško
Czesławowie Nowofelto: (-) E. Jarmułowicz
(-) Ks. Prał. E. Wróblewski.

W dniu 27 marca 1925 r. o godz. 7-ej wieczorem w pierwszym terminie, lub o godz. 8-ej tegoż samego dnia w drugim terminie, w sali Stowarzyszenia Kupców Polskich przy ul. Aleja 54, odbędzie się

WALNE ZEBRANIE
członków Częstochowskiego Oddziału P. C. K.
PORZĄDEK DZIENNY:
1) Odczytanie protokołu walnego zebrania z dnia 26/9 1923 r.
2) Sprawozdanie z działalności Komitetu za okres czasu od 1/IX 1923 r. 1/1 1925 r.
3) Sprawozdanie kasowe za tenże okres czasu
4) Sprawozdanie Komisji Rewizyjnej
5) Zatwierdzenie preliminarza budżetowego na rok 1925
6) Wybór delegata na walne zebranie w Warszawie
7) Wybór 20 członków Komitetu na r. 1925
8) Wybór 5 członków Komisji Rewizyjnej na rok 1925
9) Wolne wnioski.
KOMITET P. C. K.
w Częstochowie.

JEDYNA
Pierwszorzędna Chrzęstajka pracownia gorsettów
p. l.
„Józefa”
III Aleja Nr. 54.
Poleca na sezon wiosenny i letni modele gorsettów higienicznych, pasów białych i brązowych polecanych przez lekarzy, biustonosze, szelki do prostego trzymania i t. d.
Wszystko modnie. — Ceny umiarkowane.

Redaktor i Wydawca F. D. WILKOSZEWSKI

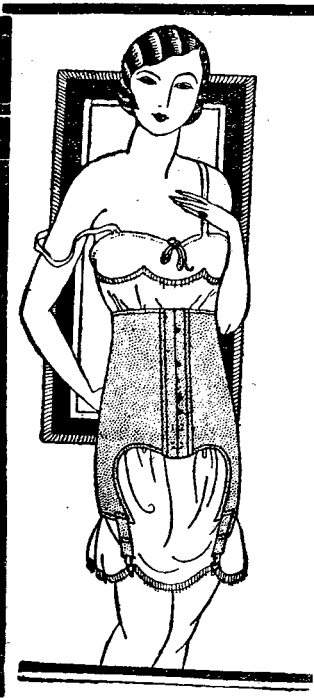

Nowy znakomity wynalazek amerykański
na schudnięcie
Pas Madame „X”

Kobiety dążące do osiągnięcia szczupłej i zgrabnej figury, witają wszę dzie z zachwytem ten nowy łatwy sposób zeschudzenia. Tysiące kobiet już osiągnęło wysmakłe, kształtne linie, tysiące innych szczupleje co tydzień.
„Wygładac szczupło podczas procesu rzeczywistego zeschudzenia” oto dążenie kobiet, któremu w zupełności zadość uczynił PAS MADAME „X”. Zmienia on wygląd figury z chwilą włożenia go, dając natychmiast kształtną linię, zmniejszając objętość talii i bioder. Podstawą nowego wynalazku jest „ustawiczny niedostrzegalny masaż”, zalecany przez zagraniczne powagi lekarskie.

Cena Pasa Madame „X” w Anlii Ł 3, a w Polsce zł. 85. Różnica 10 złotych zaledwie pokrywa przewóz, cło i inne koszty.

Oryginalne Pasy i biustonosze Madame „X” również na schudnięcie są do nabycia w firmie:

„HYGIENA”, Częstochowa, ul. Panny Marji 29.
The Thompson-Barlow Co Ltd. London & New-York

Wyłączne Przedstawicielstwo na Rzplią Polską:
D.H. „Sair” Warszawa, Pl. Żelaznej Bramy 2. Tel. 307-49.
Żądajcie bezpłatnych broszurek o Pasach i biustonoszach Madame „X”

W. ORZEŁ skład apteczny **Dział Adresowy.**
III Aleja 46.
poleca:
Perfumerję krajową i zagraniczną w wielkim wyborze
po cenach konkurencyjnych

Na warunkach dogodnych
poleca firma
EDWARDA KINDERMANA
Kościuszki 26. ☎ Tel. 341.
Kompletowe sypialnie, jadalnie, salony, gabinety, i kuchnie. Szafy, bielizniarki, łózka, szafeczki, umywalnie, toaletki, kredensy, stoły, krzesła, fotele, zegarówki, tremy, biurka, biblioteki, fotele klubowe, otomany, kozetki, materace sprężynowe, różne meble żelazne, wózki dziecięce, wózki i łóżeczka dla lalek, saneczki itd. Wyroby koszykarskie
Wielki wybór chodników, dywanów ceratowych, linoleum i firanki.

Banki.
Bank Związków Ziemiom So Akc. Aleja 22.
Lwowski Bank Kredytowy Tow. Akc. we Lwowie, Oddział w Częstochowie — ul. Panny Marji 18 Tel. 129 dyrekcji tel 419.
Drukarnie.
P. D. Wilkoszewski Aleja Nr. 52
Dostyżki.
St. Parczyński ul. Dąbrowskiego 11.
Fabryki cukrowe.
Piotr Dębski ulica Piłsudskiego 17
Składy cukru i towarów kolonialnych
Hurtownia Kupców Polskich Sp. z ogr. odp. w Częstochowie II Aleja Nr. 39, tel. 501
Wielkie garnie.
A. Gmachowski II Aleja Nr. 39
Młyn narowe.
5-cia Pile Krakowska 185.
Techniczne handlowe biura i domy
Premier Aleja 30
Składy kawy, herbaty, kakao.
„Mokka Rawe” Leon Piotrowski II Aleja 20 24
telefon 28 i 240.
Zakłady Międzianokotlarskie.
Józef Biner ul. Waly Nr. 8.
Żelazne wyroby i kuchenne narzędzia.
Witold Nowicki II Aleja 33.
Edmund Heine Wieluński Rynek 54 (d. własny)
Poleca także: maszyny i narzędzia rolnicze, siele, smary, naftę, amoc, papę, gwoździe, cement, gips i teczne sulfity
Składnice wyrobów Państwowego Monopolu Tytułowego.
Hurtownia Kupców Polskich w Częstochowie 5-ka z ogr. odp. II Aleja Nr. 39 telefon. 501.

P. DĘBSKI FABRYKA
Cukrów i Czekolady
Częstochowa, ul. Piłsudskiego 17
telefon 89.

MAGAZYN KONFEKCIJ DAMSKIEJ
„FEMINA”
ALEJA II-ga Nr. 38.
Poleca w wielkim wyborze: suknie bluzki, pończochy, bieliznę, chustki, rękawiczki, koronki i t. p. od rzeczy najwykwintniejszych do najprostrzych.

NA RATY
polecamy
wielki wybór
Gramofonów
Patefonów
i płyt z najnowszymi nagraniem
firma
„PATEFON”
Aleja Nr. 19.
NA RATY

Obwieszczenie.
Wydział Hipoteczny w Częstochowie obwieszcza, że otwarte zostały postępowania spadkowe po zmarłych:
1) **Józefu Jedrzejczyku**, właścicieli niepodzielnej połowy nieruchomości, w m. Częstochowie, oznacz. Nr hip. 1889.
2) **Janie Pyka**, wierzyciela sumy 10,500 mk. z % i kaucją, zabezpieczony na nieruchomości, w m. Częstochowie, oznacz. Nr hip. 1347.
3) **Berysław Horowicz**, współwłaściciela nieruchomości w m. Częstochowie, oznaczonych Nr Nrhip. 373 i 859.
4) **Henryka vel Hirsza Hochsztimie vel Hochstima**, właściciela nieruchomości, w m. Częstochowie, oznacz. Nr hip. 1222.
5) **Bałali z Szajłowej Gostajnerowej**, właściciela niepodzielnej połowy nieruchomości, w m. Częstochowie, oznacz. Nr hip. 891.
Termin zamknięcia tych postępowań spadkowych wyznaczono na dzień 6 lipca 1925 roku i w tym terminie osoby interesowane winny stawić w kancelarii hipotecznej w Częstochowie, dla zgłoszenia swych praw pod skutkami prekluzji
Częstochowa, 18 grudnia 1924 r.
Pisarz Hipoteczny **E. Portkiewicz.**

Piperazylna musująca „ORBIS”
zawiera 4% czystej piperazylny i stosuje się przy dnie, kolce nerkowej, piasku w drogach moczowych, artretyzmie, reumatyzmie, stwardnieniu tętnic i t. p. cierpieniach.
Wyrób T-wa dla Przemysłu i Handlu Aptecznego „Orbis” Sp. Akc. w Częstochowie. Żądać w Aptekach i drogerjach jako s firmą „Orbis”

Odbito we własnych zakładach drukarskich „Gońca Częstochowskiego”.

Kierownik Literacki **JAN BARYLSKI.**